LASPRO
CONSULTORES

EXCELENTÍSSIMO SENHOR DOUTOR JUIZ DE DIREITO DA 2ª VARA DE FALÊNCIAS E RECUPERAÇÕES JUDICIAIS DO FORO CENTRAL CÍVEL DA COMARCA DA CAPITAL DO ESTADO DE SÃO PAULO

Recuperação Judicial
Autos nº 1000800-60.2019.8.26.0514

LASPRO CONSULTORES LTDA., Administradora Judicial nomeada nos autos da Recuperação Judicial em epígrafe, requerida por **CONFORTO REDE COMERCIAL DE COLCHÕES LTDA. (COPEL)**, vem, respeitosamente, à presença de Vossa Excelência, com fundamento no art. 22, II "a" e "c", da Lei nº 11.101/2005, apresentar o **RELATÓRIO MENSAL DE ATIVIDADES**, referente ao período de **agosto e setembro de 2020**.

Brasil
Rua Major Quedinho, 111 - 18º andar
01050-030 - São Paulo
www.lasproconsultores.com.br
Fone: +55-11-3211-3010
Fax: +55-11-3255-3727

Itália
Edoardo Ricci Avvocati
Via Visconti di Modrone nº 8/10
20122 - Milão
www.edoardoricci.it
Fone: + 39-02 79 47 65
Fax: + 39-02 78 44 97

72.996 – CM / MM / FAT

Este documento é cópia do original, assinado digitalmente por ORESTE NESTOR DE SOUZA LASPRO e Tribunal de Justica do Estado de Sao Paulo, protocolado em 04/12/2020 às 16:06 , sob o número WJMJ20419303650
Para conferir o original, acesse o site https://esaj.tjsp.jus.br/pastadigital/pg/abrirConferenciaDocumento.do, informe o processo 1000800-60.2019.8.26.0514 e código A29ABEB.

LASPRO
CONSULTORES

Sumário

I. INTRODUÇÃO 3
II. DA SITUAÇÃO ECONÔMICO-FINANCEIRA 5
A. BALANÇO PATRIMONIAL 6
B. DEMONSTRAÇÃO DO RESULTADO 18
C. FLUXO DE CAIXA 24
D. FUNCIONÁRIOS 27
E. IMPOSTOS 28
F. DEMAIS RELATÓRIOS 29
III. CUMPRIMENTO DO PLANO DE RECUPERAÇÃO JUDICIAL 29
IV. DILIGÊNCIAS 35
V. CONCLUSÃO 58
VI. ENCERRAMENTO 59

Brasil
Rua Major Quedinho, 111 - 18º andar
01050-030 - São Paulo
www.lasproconsultores.com.br
Fone: +55-11-3211-3010
Fax: +55-11-3255-3727

Itália
Edoardo Ricci Avvocati
Via Visconti di Modrone nº 8/10
20122 - Milão
www.edoardoricci.it
Fone: + 39-02 79 47 65
Fax: + 39-02 78 44 97

Este documento é cópia do original, assinado digitalmente por ORESTE NESTOR DE SOUZA LASPRO e Tribunal de Justica do Estado de Sao Paulo, protocolado em 04/12/2020 às 16:06 , sob o número WJMJ20419303650
Para conferir o original, acesse o site https://esaj.tjsp.jus.br/pastadigital/pg/abrirConferenciaDocumento.do, informe o processo 1000800-60.2019.8.26.0514 e código A29ABEB.

LASPRO CONSULTORES

I. INTRODUÇÃO

1. A **CONFORTO REDE COMERCIAL DE COLCHÕES LTDA. ("COPEL")** iniciou suas atividades na década de 1960, com uma pequena loja de comercialização de espumas, plásticos e produtos para tapeçaria e, no final dos anos 60, quando surgiram os primeiros colchões de espumas no Brasil, passou a atuar no segmento colchoeiro, tornando-se pioneira no setor varejista de colchões.

I.1. QUADRO SOCIETÁRIO E ENDEREÇOS

2. O capital social da empresa é de R$ R$ 2.800.000 (dois milhões, oitocentos mil reais), totalmente integralizado em moeda corrente do País, conforme abaixo:

CONFORTO REDE COMERCIAL DE COLCHOES LTDA
CNPJ: 61.522.850/0001-44
AV LINS DE VASCONSELOS nº 160, COMPLEMENTO 162, CAMBUCI, CEP: 01537-000, SÃO PAULO - SP

Quadro Societário	Quotas	%	Valor	
ISRAEL SAPIRO	2.799.400	99,98%	R$	2.799.400
JONAS GARCIA SANTOS	600	0,02%	R$	600
Total	2.800.000	100,00%	R$	2.800.000

3. Conforme informações fornecidas pela empresa, as lojas estão localizadas nas seguintes regiões:

Este documento é cópia do original, assinado digitalmente por ORESTE NESTOR DE SOUZA LASPRO e Tribunal de Justica do Estado de Sao Paulo, protocolado em 04/12/2020 às 16:06 , sob o número WJMJ20419303650
Para conferir o original, acesse o site https://esaj.tjsp.jus.br/pastadigital/pg/abrirConferenciaDocumento.do, informe o processo 1000800-60.2019.8.26.0514 e código A29ABEB.

LASPRO
CONSULTORES

Copel	Endereço	OBS
Loja-1	Av. Lins de Vasconcelos, 160-SP - Cambuci	ATIVA
Loja-3	Al. Lorena, 1724-SP - Jd Paulista	ATIVA
Loja-5	R. Dos Pinheiros, 1458-SP - Pinheiros	ATIVA
Loja-7	R. Voluntários da Pátria, 1800-SP - Santana	ATIVA
Loja-10	Av. Pires do Rio, 4.150 - Lj. 18 Qd. G-SP - Itaquera	ATIVA
Loja-13	R. Clemente Alvares, 120-SP - Lapa	ATIVA
Loja-16	Rua Urussui, 214-SP - Itaim	ATIVA
Loja-26	Al. Madeira, 44/Lj.01 Lt.11 Qd.11-SP - Barueri	ATIVA
Loja-27	Av. D. Pedro II, 2.718-SP - STº André	ATIVA
Loja-28	Av. Portugal, 1.013-SP - STº André	ATIVA
Loja-34	Alameda Araguaia, 750/751 Loja 8-SP - Alphaville	ATIVA
Loja-41	R. Bento Freitas, 174-SP - Sta. Cecilia	ATIVA
Loja-45	Av. Corifeu Azevedo Marques, 385-SP - Butantã	ATIVA
Loja-47	Av. Cofireu de Azevedo Marques, 391-SP - Butantã	ATIVA
Loja-48	Av.. Otto Baumgart, 500 LJ. 235-SP - Lar Center	ATIVA
Loja-49	Av. Ibirapuera, 2.696-SP - Indianópolis	ATIVA
Loja-52	Av. Pacaembú, 1173-SP - Pacaembu	ATIVA
Loja-53	Av. Dr. Guilherme D. Villares, 1467-Lj.2-SP - Morumbi	ATIVA
Loja-54	Av. Prof. Izoraida Marques Peres, 88-SP - Sorocaba	ATIVA
Loja-55	R. Domingos de Morais, 2200/2204-SP - Vl. Mariana	ATIVA
Loja-56	Rua Arlindo Colaço, 299-SP - São Miguel	ATIVA
Loja-59	R. Gal. Francisco Glicério, 954-SP - Suzano	ATIVA
Loja-60	R. da Moôca, 2476-SP - Moóca	ATIVA
Loja-62	R. Sete de Setembro, 318-SP - Guarulhos	ATIVA
Loja-63	R. Teodoro Sampaio, 1791-SP - Pinheiros	ATIVA
Loja-64	R. Teodoro Sampaio, 1661-SP - Pinheiros	ATIVA
Loja-66	Av. Interlagos, 2255/Lj.165-SP - Interlagos	ATIVA
Loja-67	Av. Presidente Vargas, 1.686-SP - Ribeirão Preto	ATIVA
Loja-71	Av. Conselheiro Carrão, 3100-SP - Vila Carrao	ATIVA
Loja-76	Al. Gabriel Monteiro da Silva, 1299-SP - Jd. América	ATIVA
Loja-80	Av. Ibirapuera, 3312-SP - Indianopolis	ATIVA
Loja-81	Rua Coronel Silva Teles, 246/252-SP - Campinas	ATIVA
Loja-83	Av. Aricanduva, 5.555 Loja 131-Interlar Aricanduva	ATIVA
Loja-87	R. Monteiro de Melo, 162/172-SP - Lapa	ATIVA
Loja-92	Av. Jabaquara, 502-SP - Jabaquara	ATIVA
Loja-94	Av. Tucuruvi, 668-SP - Tucuruvi	ATIVA
Loja-96	Av. Presidente Kenndy, 1500/Lj. 10-SP - Ribeirão Preto	ATIVA
Loja-98	Av. Das Nações Unidas, 12.551/Lj. 314-SP - Brooklin Pta.	ATIVA
Loja-108	Rua Coronel Souza Franco, 823-SP - Mogi das Cruzes	ATIVA
Loja-112	Rod. Vice Pref. Hermenegildo Tonoli, 3049-Gal. 01 e 02-SP - Iutupeva	ATIVA
Loja-18	Av. Caramuru, 840-SP - Ribeirão Preto	FECHADA
Loja-22	Rua Padre Adelino, 1520-SP - Tatuapé	FECHADA
Loja-35	Av. Ayrton Senna, 2150 Bl. D. lj. A/B/C/D-RJ - B. da Tijuca	FECHADA
Loja-37	Av. Dos Autonomistas, 3.199-SP - Osasco	FECHADA
Loja-39	Av. Parada Pinto, 220-SP - Cachoeirinha	FECHADA
Loja-43	R. Teodoro Sampaio, 1424/Lj.17-SP - Pinheiros	FECHADA
Loja-50	Rua Olimpiadas, 360 - Lj. 204-SP - V. Olimpia	FECHADA
Loja-51	Est. do Campo Limpo, 4343-SP - Campo Limpo	FECHADA
Loja-61	Al. Santo Amaro, 185-SP - Sto. Amaro	FECHADA
Loja-75	Rua Jacy T. de Camargo, 940-Mix Móveis lj.09-SP - Campinas	FECHADA
Loja-97	Rua Jurubatuba, 327-SP - S. B. do Campo	FECHADA
Loja-99	Av. Paulo Faccini, 930-SP - Guarulhos	FECHADA
Loja-100	Av. Nove de Julho, 3.333 Lj. 137/138-SP - Jundiaí	FECHADA

Brasil
Rua Major Quedinho, 111 - 18º andar
01050-030 - São Paulo
www.lasproconsultores.com.br
Fone: +55-11-3211-3010
Fax: +55-11-3255-3727

Itália
Edoardo Ricci Avvocati
Via Visconti di Modrone nº 8/10
20122 - Milão
www.edoardoricci.it
Fone: + 39-02 79 47 65
Fax: + 39-02 78 44 97

Este documento é cópia do original, assinado digitalmente por ORESTE NESTOR DE SOUZA LASPRO e Tribunal de Justica do Estado de Sao Paulo, protocolado em 04/12/2020 às 16:06 , sob o número WJMJ20419303650
Para conferir o original, acesse o site https://esaj.tjsp.jus.br/pastadigital/pg/abrirConferenciaDocumento.do, informe o processo 1000800-60.2019.8.26.0514 e código A29ABEB.

LASPRO
CONSULTORES

Loja-101	Av. Dr. Timoteo Pentedado4.228-SP - Guarulhos	FECHADA
Loja-103	Rua Teopompo de Vasconcelos, 114-SP - S. J. do Campos	FECHADA
Loja-110	Rua Barata Ribeiro, 717 - lojas A e B-RJ - Copacabana	FECHADA
Loja-111	Av. Das Lagoas, 989 - Box 6-RJ - Gardenia Azul	FECHADA

4. Segundo a Recuperanda, a retração da economia a partir de 2014 e o desaquecimento das vendas na construção civil afetaram diretamente o segmento colchoeiro, que sofreu forte crise nos dois anos subsequentes.

5. Sustenta que, em 2017, o setor colchoeiro sofreu um novo golpe, desta vez com o Furacão Harvey nos Estados Unidos, que destruiu uma planta de fabricação de Diisocianato de Tolueno (TDI), principal matéria-prima para fabricação de espumas, reduzindo o abastecimento desse insumo no país e, por consequência, elevando os preços em até 25%, sendo repassado ao preço final do produto em aproximadamente 14%.

6. Afirma que o que culminou no agravamento de sua crise foi a negativação de dívida por parte de seu principal fornecedor, que protestou mais de 750 títulos inadimplidos e propôs ação de execução. Sem opção, em 30/04/2019, apresentou pedido de Recuperação Judicial, cujo processamento foi deferido em 02/05/2019.

II. DA SITUAÇÃO ECONÔMICO-FINANCEIRA

7. Cabe observar que a Recuperanda é a responsável pelo fornecimento das informações contempladas neste Relatório, inclusive sob as penas do art. 171, da Lei nº 11.101/2005.

Brasil
Rua Major Quedinho, 111 - 18º andar
01050-030 - São Paulo
www.lasproconsultores.com.br
Fone: +55-11-3211-3010
Fax: +55-11-3255-3727

Itália
Edoardo Ricci Avvocati
Via Visconti di Modrone nº 8/10
20122 - Milão
www.edoardoricci.it
Fone: + 39-02 79 47 65
Fax: + 39-02 78 44 97

Este documento é cópia do original, assinado digitalmente por ORESTE NESTOR DE SOUZA LASPRO e Tribunal de Justica do Estado de Sao Paulo, protocolado em 04/12/2020 às 16:06 , sob o número WJMJ20419303650
Para conferir o original, acesse o site https://esaj.tjsp.jus.br/pastadigital/pg/abrirConferenciaDocumento.do, informe o processo 1000800-60.2019.8.26.0514 e código A29ABEB.

LASPRO
CONSULTORES

8. A situação operacional e financeira da Recuperanda é apresentada a partir da análise dos documentos recebidos, conforme termo de diligência anteriormente entregue: **(A)** Balanço Patrimonial; **(B)** Demonstração do Resultado do Exercício; **(C)** Fluxo de Caixa; **(D)** Funcionários; **(E)** Impostos; e **(F)** Demais Relatórios.

9. As informações que seguem são parte da análise contábil dos documentos disponibilizados pela Recuperanda, dos meses de abril a julho de 2020 (já apresentada no relatório anterior), a setembro de 2020.

A. BALANÇO PATRIMONIAL

10. No mês de setembro de 2020, nota-se que, os **Créditos Fiscais**, de curto e longo prazo, formam o principal ativo da empresa, perfazendo 36% deste, equivalente ao montante de R$ 18.957.362 (dezoito milhões, novecentos e cinquenta e sete mil, trezentos e sessenta e dois reais).

- No **curto prazo**, entre os meses de julho a setembro de 2020, apresentou redução de R$ 185.711 (cento e oitenta e cinco mil, setecentos e onze reais), decorrente principalmente do aproveitamento de crédito de ICMS, atingindo o saldo de R$ 1.474.771 (um milhão, quatrocentos e setenta e quatro mil, setecentos e setenta e um reais), dos quais, 87% refere-se a IPI a recuperar.

- No **longo prazo** não apresentou variação, mantendo saldo de R$ 17.482.590 (dezessete milhões, quatrocentos e oitenta e dois mil, quinhentos e noventa reais), relativos ao IRPJ e CSLL.

    - Foram disponibilizados os livros razão da conta de IRPJ diferido e CSLL diferido, além da ECF (escrituração contábil fiscal) do ano de

Brasil
Rua Major Quedinho, 111 - 18º andar
01050-030 - São Paulo
www.lasproconsultores.com.br
Fone: +55-11-3211-3010
Fax: +55-11-3255-3727

Itália
Edoardo Ricci Avvocati
Via Visconti di Modrone nº 8/10
20122 - Milão
www.edoardoricci.it
Fone: + 39-02 79 47 65
Fax: + 39-02 78 44 97

Este documento é cópia do original, assinado digitalmente por ORESTE NESTOR DE SOUZA LASPRO e Tribunal de Justica do Estado de Sao Paulo, protocolado em 04/12/2020 às 16:06 , sob o número WJMJ20419303650
Para conferir o original, acesse o site https://esaj.tjsp.jus.br/pastadigital/pg/abrirConferenciaDocumento.do, informe o processo 1000800-60.2019.8.26.0514 e código A29ABEB.

LASPRO CONSULTORES

2019, onde verifica-se que a origem de tais créditos dão-se a prejuízos fiscais, seguindo as premissas contábeis estipuladas no CPC 32 Tributos sobre o Lucro[1], que dispõem:

- Ativo fiscal diferido é o valor do tributo sobre o lucro recuperável em período futuro relacionado a:

  (a) diferenças temporárias dedutíveis;
  (b) compensação futura de prejuízos fiscais não utilizados; e
  (c) compensação futura de créditos fiscais não utilizados.

- Em análise à ECF (escrituração contábil fiscal) do ano de 2019, nota-se registros de prejuízo fiscal acumulado dos exercícios de 2014, 2015, 2016 e 2017.
- Em análise ao livro razão das contas de IRPJ diferido e CSLL diferido, constata-se que o último registro de lançamento deu-se na data de 31/12/2017, apresentando saldo acumulado de R$ 12.836.433 (doze milhões, oitocentos e trinta e seis mil, quatrocentos e trinta e três reais) de IRPJ Diferido e R$ 4.621.083 (quatro milhões, seiscentos e vinte e um mil e oitenta e três reais) de CSLL Diferido. Abaixo o resumo, dos lançamentos registrados no livro razão das contas de IRPJ diferido e CSLL diferido:

[1] *Conforme CPC 32, um ativo fiscal diferido deve ser reconhecido para o registro de prejuízos fiscais não utilizados e créditos fiscais não utilizados na medida em que seja provável que estarão disponíveis lucros tributáveis futuros contra os quais os prejuízos fiscais não utilizados e créditos fiscais não utilizados possam ser utilizados. Na medida em que não for provável que estará disponível lucro tributável contra o qual prejuízos fiscais ou créditos fiscais não utilizados sejam utilizados, o ativo fiscal diferido não deve ser reconhecido.*

Brasil
Rua Major Quedinho, 111 - 18º andar
01050-030 - São Paulo
www.lasproconsultores.com.br
Fone: +55-11-3211-3010
Fax: +55-11-3255-3727

Itália
Edoardo Ricci Avvocati
Via Visconti di Modrone nº 8/10
20122 - Milão
www.edoardoricci.it
Fone: + 39-02 79 47 65
Fax: + 39-02 78 44 97

Este documento é cópia do original, assinado digitalmente por ORESTE NESTOR DE SOUZA LASPRO e Tribunal de Justica do Estado de Sao Paulo, protocolado em 04/12/2020 às 16:06 , sob o número WJMJ20419303650
Para conferir o original, acesse o site https://esaj.tjsp.jus.br/pastadigital/pg/abrirConferenciaDocumento.do, informe o processo 1000800-60.2019.8.26.0514 e código A29ABEB.

LASPRO CONSULTORES

IRPJ diferido

Data	Descrição	Valor
31/12/2012	ENCERRAMENTO EXERCICIO 2.012	R$ 3.499.720,45
ano de 2013 a 2016	Diversos pagamentos descritos como REFIS da CRISE	-R$ 972.144,42
31/12/2016	VLR REF PREJ FISCAL IRPJ APURADO 2015 E 2016	R$ 7.256.503,70
31/12/2017	VLR REF PREJ FISCAL IRPJ APURADO 2017	R$ 3.052.262,77
Total		**R$ 12.836.342,50**

CSLL diferido

Data	Descrição	Valor
31/12/2012	ENCERRAMENTO EXERCICIO 2.012	R$ 1.300.820,33
ano de 2013 a 2016	Diversos pagamentos descritos como REFIS da CRISE	-R$ 361.339,19
31/12/2016	VLR REF PREJ FISCAL IRPJ APURADO 2015 E 2016	R$ 2.582.787,56
31/12/2017	VLR REF PREJ FISCAL IRPJ APURADO 2017	R$ 1.098.814,60
Total		**R$ 4.621.083,30**

11. Representando 14% do ativo total em setembro de 2020, os **Estoques** apresentaram redução de R$ 1.238.689 (um milhão, duzentos e trinta e oito mil, seiscentos e oitenta e nove reais), relativos em maior parte a redução de mercadoria disponível para a venda, perfazendo R$ 7.262.427 (sete milhões, duzentos e sessenta e dois mil, quatrocentos e vinte e sete reais), estando condizente com a posição analítica disponibilizada, distribuídos da seguinte maneira:

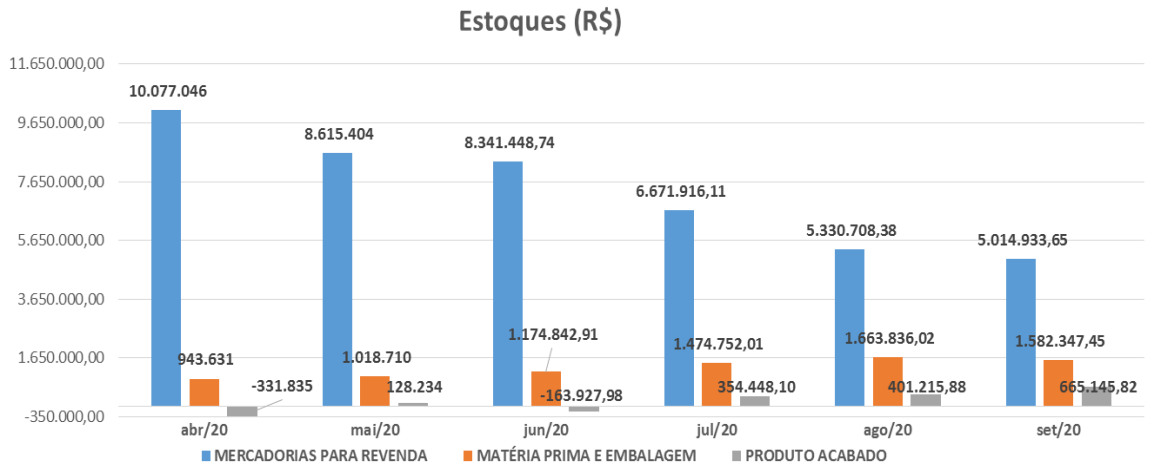

Brasil
Rua Major Quedinho, 111 - 18º andar
01050-030 - São Paulo
www.lasproconsultores.com.br
Fone: +55-11-3211-3010
Fax: +55-11-3255-3727

Itália
Edoardo Ricci Avvocati
Via Visconti di Modrone nº 8/10
20122 - Milão
www.edoardoricci.it
Fone: + 39-02 79 47 65
Fax: + 39-02 78 44 97

Este documento é cópia do original, assinado digitalmente por ORESTE NESTOR DE SOUZA LASPRO e Tribunal de Justica do Estado de Sao Paulo, protocolado em 04/12/2020 às 16:06 , sob o número WJMJ20419303650
Para conferir o original, acesse o site https://esaj.tjsp.jus.br/pastadigital/pg/abrirConferenciaDocumento.do, informe o processo 1000800-60.2019.8.26.0514 e código A29ABEB.

LASPRO
CONSULTORES

- O estoque de produtos acabados, apresentou em abril e junho de 2020, o valor de -R$ 331.835 (trezentos e trinta e um mil, oitocentos e trinta e cinco reais negativos) e -R$ 163.928 (cento e sessenta e três mil, novecentos e vinte e oito reais negativos), respectivamente estando contrário à sua natureza contábil, sendo regularizado em julho de 2020.

12. Os bens patrimoniais e intangíveis apresentaram redução de R$ 217.687 (duzentos e dezessete mil, seiscentos e oitenta e sete reais), nos meses analisados, relativos a linhas telefônicas, perfazendo o montante bruto de R$ 41.835.925 (quarenta e um milhões, oitocentos e trinta e cinco mil, novecentos e vinte e cinco reais). Ademais, houve o reconhecimento mensal da **Depreciação** e **Amortização**, restando o **Imobilizado/Intangível** líquido de R$ 8.494.644 (oito milhões, quatrocentos e noventa e quatro mil, seiscentos e quarenta e quatro reais), equivalente a 16% do ativo total, em setembro de 2020.

- Desde abril de 2020, a empresa não vem adquirindo novos bens patrimoniais.

13. Outros 15% do total de bens e direitos, referem-se aos **Investimentos**, que mantém, desde julho de 2019, o saldo de R$ 8.213.750 (oito milhões, duzentos e treze mil, setecentos e cinquenta reais), dos quais 90% refere-se ao Terreno Barra do Turvo, contabilizado pelo valor justo.

14. Representando 10% do total do ativo, a rubrica de **Outros Créditos**, apresentou redução de R$ 122.243 (cento e vinte e dois mil, duzentos e quarenta e três reais), no transcorrer dos meses analisados, decorrente principalmente das movimentações relativas a Adiantamentos a Fornecedores, em maior parte, com as empresas “Valoriza” e “Pradecorar”, totalizando em setembro

Brasil
Rua Major Quedinho, 111 - 18º andar
01050-030 - São Paulo
www.lasproconsultores.com.br
Fone: +55-11-3211-3010
Fax: +55-11-3255-3727

Itália
Edoardo Ricci Avvocati
Via Visconti di Modrone nº 8/10
20122 - Milão
www.edoardoricci.it
Fone: + 39-02 79 47 65
Fax: + 39-02 78 44 97

Este documento é cópia do original, assinado digitalmente por ORESTE NESTOR DE SOUZA LASPRO e Tribunal de Justica do Estado de Sao Paulo, protocolado em 04/12/2020 às 16:06 , sob o número WJMJ20419303650
Para conferir o original, acesse o site https://esaj.tjsp.jus.br/pastadigital/pg/abrirConferenciaDocumento.do, informe o processo 1000800-60.2019.8.26.0514 e código A29ABEB.

LASPRO CONSULTORES

de 2020, R$ 5.143.750 (cinco milhões, cento e quarenta e três mil, setecentos e cinquenta reais), sendo que 87% refere-se a alínea Adiantamento Pradecorar.

15. As demais rubricas não possuem grande relevância se analisadas de forma individual, estando distribuídas no ativo circulante e não circulante, onde:

- **Clientes:** entre julho a setembro de 2020, apresentou acréscimo da quantia de R$ 1.114.000 (um milhão, cento e catorze mil reais), decorrente principalmente do recebimento de cartões de crédito/débito, encerrando o período analisado, com recebíveis no montante de R$ 3.931.585 (três milhões, novecentos e trinta e um mil, quinhentos e oitenta e cinco reais), dos quais, 65% estão alocados na alínea "cheques devolvidos".
    - Foram disponibilizados a composição de contas a receber, apresentando mesmo saldo da contabilidade, relativo a alínea créditos por vendas, sendo 14%, equivalente a quantia de R$ 533.863 (quinhentos e trinta e três mil, oitocentos e sessenta e três reais), referente à empresa Visa, 13% a empresa Hipercard, 5% a empresa Pinuscam Ind. Com. De Madeira Ltda. e o restante referem-se a diversos clientes pulverizados e cheques devolvidos.

- **Caixa e Equivalente de Caixa:** apresentou nos meses em análise, redução da quantia de R$ 15.786 (quinze mil, setecentos e oitenta e seis reais), perfazendo a importância de R$ 56.566 (cinquenta e seis mil, quinhentos e sessenta e seis reais), sendo 54% relativos a recursos mantidos em Aplicações Financeiras, 23% Fundo Fixo, 14% Valores a Depositar Lojas, e 9% valores mantidos em Bancos Conta Corrente. Ademais, representam 0,11% do ativo total e apesar da pouca representatividade, a movimentação contábil/financeira da rubrica girou em média de R$ 8.300.000 (oito milhões, trezentos mil reais) nos meses analisados.

Brasil
Rua Major Quedinho, 111 - 18º andar
01050-030 - São Paulo
www.lasproconsultores.com.br
Fone: +55-11-3211-3010
Fax: +55-11-3255-3727

Itália
Edoardo Ricci Avvocati
Via Visconti di Modrone nº 8/10
20122 - Milão
www.edoardoricci.it
Fone: + 39-02 79 47 65
Fax: + 39-02 78 44 97

Este documento é cópia do original, assinado digitalmente por ORESTE NESTOR DE SOUZA LASPRO e Tribunal de Justica do Estado de Sao Paulo, protocolado em 04/12/2020 às 16:06 , sob o número WJMJ20419303650
Para conferir o original, acesse o site https://esaj.tjsp.jus.br/pastadigital/pg/abrirConferenciaDocumento.do, informe o processo 1000800-60.2019.8.26.0514 e código A29ABEB.

LASPRO CONSULTORES

Em R$

Balanço Patrimonial em:	abr/20	mai/20	jun/20 v2	jul/20	ago/20	set/20
Ativo	**52.280.379**	**51.471.703**	**54.164.212**	**54.106.759**	**52.942.229**	**53.211.609**
Circulante	**16.610.283**	**15.881.034**	**18.652.277**	**18.672.760**	**17.803.798**	**18.090.153**
Caixa e equivalentes de caixa	86.870	37.958	58.424	72.352	65.850	56.566
Clientes	2.999.246	3.029.178	3.899.442	2.817.585	3.395.717	3.931.585
Estoques	10.688.842	9.762.348	9.352.364	8.501.116	7.395.760	7.262.427
Despesas Antecipadas	406.261	353.159	312.682	355.232	295.618	221.053
Outros Créditos	836.626	1.080.485	3.455.171	5.265.993	5.196.861	5.143.750
Créditos Fiscais	1.592.438	1.617.905	1.574.194	1.660.482	1.453.991	1.474.771
Não Circulante	**35.670.096**	**35.590.670**	**35.511.935**	**35.433.999**	**35.138.431**	**35.121.456**
Depósitos Judiciais	869.852	869.852	869.852	869.852	869.852	930.472
Créditos fiscais	17.482.590	17.482.590	17.482.590	17.482.590	17.482.590	17.482.590
Investimentos	8.213.750	8.213.750	8.213.750	8.213.750	8.213.750	8.213.750
Imobilizado/Intangível	**9.103.904**	**9.024.478**	**8.945.744**	**8.867.807**	**8.572.239**	**8.494.644**
Bens em uso	*29.418.133*	*29.418.133*	*29.418.133*	*29.418.133*	*29.200.447*	*29.200.447*
Depreciação	*- 20.588.436*	*- 20.664.112*	*- 20.739.789*	*- 20.815.076*	*- 20.890.277*	*- 20.965.451*
Intangível	*12.635.178*	*12.635.178*	*12.635.178*	*12.635.478*	*12.635.478*	*12.635.478*
(-) Amortização	*- 12.360.971*	*- 12.364.721*	*- 12.367.779*	*- 12.370.728*	*- 12.373.409*	*- 12.375.830*

16. O endividamento da **COPEL**, montou R$ 150.260.855 (cento e cinquenta milhões, duzentos e sessenta mil, oitocentos e cinquenta e cinco reais) em setembro de 2020, onde 22%, equivalente a R$ 33.297.344 (trinta e três milhões, duzentos e noventa e sete mil, trezentos e quarenta e quatro reais), são devidos a credores concursais e o restante, R$ 116.963.511 (cento e dezesseis milhões, novecentos e sessenta e três mil, quinhentos e onze reais), devidos a credores extraconcursais, mantendo linearidade no último bimestre, conforme demonstração gráfica abaixo:

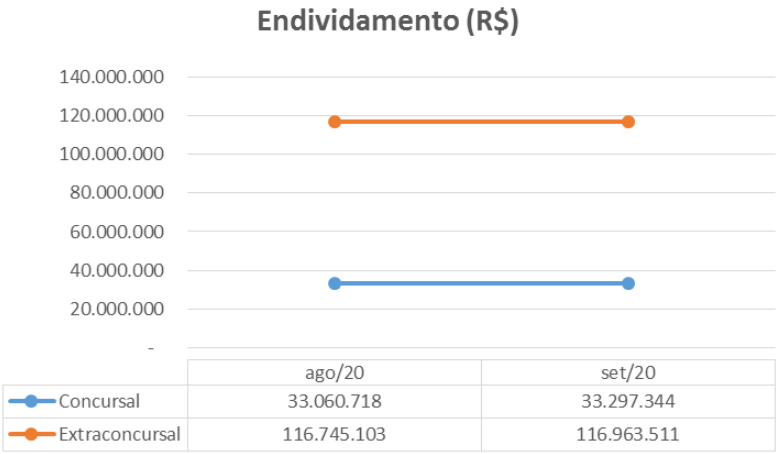

Brasil
Rua Major Quedinho, 111 - 18º andar
01050-030 - São Paulo
www.lasproconsultores.com.br
Fone: +55-11-3211-3010
Fax: +55-11-3255-3727

Itália
Edoardo Ricci Avvocati
Via Visconti di Modrone nº 8/10
20122 - Milão
www.edoardoricci.it
Fone: + 39-02 79 47 65
Fax: + 39-02 78 44 97

Este documento é cópia do original, assinado digitalmente por ORESTE NESTOR DE SOUZA LASPRO e Tribunal de Justica do Estado de Sao Paulo, protocolado em 04/12/2020 às 16:06 , sob o número WJMJ20419303650
Para conferir o original, acesse o site https://esaj.tjsp.jus.br/pastadigital/pg/abrirConferenciaDocumento.do, informe o processo 1000800-60.2019.8.26.0514 e código A29ABEB.

LASPRO
CONSULTORES

17. Entre os meses de julho e setembro de 2020, o **Endividamento** apresentou crescimento de R$ 254.316 (duzentos e cinquenta e quatro mil, trezentos e dezesseis reais), tendo por rubricas mais representativas:

- 36% do endividamento, referem-se as **Obrigações Fiscais** de curto e longo prazo, representando pelo montante de R$ 54.694.765 (cinquenta e quatro milhões, seiscentos e noventa e quatro mil, setecentos e sessenta e cinco reais) em setembro de 2020. No curto prazo houve aumento de R$ 983.576 (novecentos e oitenta e três mil, quinhentos e setenta e seis reais), conjuntamente nos meses analisados, relativos principalmente ao reconhecimento do ICMS devido e COFINS, totalizando R$ 41.138.094 (quarenta e um milhões, cento e trinta e oito mil e noventa e quatro reais), dos quais, 47% do saldo refere-se à COFINS a recolher. No longo prazo, mantém desde julho de 2019, saldo de R$ 13.556.671 (treze milhões, quinhentos e cinquenta e seis mil, seiscentos e setenta e um reais), sendo 37% relativos a COFINS a recolher - REFIS.

    - De forma geral, houve crescimento ao longo dos últimos cinco meses analisados.

- As **Obrigações Trabalhistas** no curto prazo e longo prazo, perfazem 37% do endividamento, tendo acrescido em R$ 764.141 (setecentos e sessenta e quatro mil, cento e quarenta e um reais) em agosto de 2020, decorrente principalmente do registro de valores devidos a INSS, FGTS a recolher e rescisões a pagar, e acréscimo de R$ 2.632.670 (dois milhões, seiscentos e trinta e dois mil, seiscentos e setenta reais) em setembro de 2020, decorrente em maior parte, ao reconhecimento de parcelamentos em RJ, na importância de R$ 3.833.654 (três milhões, oitocentos e trinta e três mil, seiscentos e cinquenta e quatro reais) e da baixa de provisões de férias,

Brasil
Rua Major Quedinho, 111 - 18º andar
01050-030 - São Paulo
www.lasproconsultores.com.br
Fone: +55-11-3211-3010
Fax: +55-11-3255-3727

Itália
Edoardo Ricci Avvocati
Via Visconti di Modrone nº 8/10
20122 - Milão
www.edoardoricci.it
Fone: + 39-02 79 47 65
Fax: + 39-02 78 44 97

Este documento é cópia do original, assinado digitalmente por ORESTE NESTOR DE SOUZA LASPRO e Tribunal de Justica do Estado de Sao Paulo, protocolado em 04/12/2020 às 16:06 , sob o número WJMJ20419303650
Para conferir o original, acesse o site https://esaj.tjsp.jus.br/pastadigital/pg/abrirConferenciaDocumento.do, informe o processo 1000800-60.2019.8.26.0514 e código A29ABEB.

totalizando no curto prazo, R$ 45.065.360 (quarenta e cinco milhões, sessenta e cinco mil, trezentos e sessenta reais), dos quais 84% do saldo, refere-se a INSS a recolher. No longo prazo, mantém o saldo de R$ 10.026.066 (dez milhões, vinte e seis mil e sessenta e seis reais), composto integralmente por INSS – REFIS, sem movimentação desde julho de 2019.

- Observa-se, no curto prazo, crescimentos mensais ao longo dos últimos 6 (seis) seis meses.

- As obrigações com os **Fornecedores** no curto prazo e longo prazo, apresentaram redução de R$ 1.877.158 (um milhão, oitocentos e setenta e sete mil, cento e cinquenta e oito reais), no período analisado, indicando maior fluxo de pagamentos de dívidas já constituídas, do que compras realizadas, perfazendo 21% do endividamento de setembro de 2020. Encerra o mês analisado, totalizando no curto prazo e no longo prazo, R$ 31.357.937 (trinta e um milhões, trezentos e cinquenta e sete mil, novecentos e trinta e sete reais).

  - No mês de setembro de 2020, houve transferência do saldo de R$ 30.169.092 (trinta milhões, cento e sessenta e nove mil e noventa e dois reais), do curto prazo para o longo prazo, descritos como Fornecedores RJ.

  - Foram disponibilizados relatórios de suporte de forma analítica, condizentes com os saldos contábeis na alínea Fornecedores Nacionais no curto prazo, de: 59% Consumo e Serviços, 45% Revenda, 10% Consignados, -27% Devoluções e 13% Insumos.

    - Nota-se que 17% da alínea Consumo e Serviços, referem-se a Telefônica Brasil S/A e 7% TOTVS S/A.

Este documento é cópia do original, assinado digitalmente por ORESTE NESTOR DE SOUZA LASPRO e Tribunal de Justica do Estado de Sao Paulo, protocolado em 04/12/2020 às 16:06 , sob o número WJMJ20419303650
Para conferir o original, acesse o site https://esaj.tjsp.jus.br/pastadigital/pg/abrirConferenciaDocumento.do, informe o processo 1000800-60.2019.8.26.0514 e código A29ABEB.

LASPRO
CONSULTORES

18. Os **Empréstimos e Financiamentos** apresentaram decréscimos de R$ 1.592.315 (um milhão, quinhentos e noventa e dois mil, trezentos e quinze reais), decorrente da baixa nas alíneas Banco Daycoval – Carta Follow UP, e Banco Itaú, totalizando R$ 2.430.723 (dois milhões, quatrocentos e trinta mil, setecentos e vinte e três reais), composto integralmente por Banco Daycoval.

- Foi solicitado esclarecimento à empresa, quanto a baixa integral dos valores do Banco Daycoval – Carta Follow UP, e do Banco Itaú, segundo os gestores: "*A Operação de empréstimo "Carta Follow Banco Daycoval", foi devidamente quitada, sem renovação. Em agosto fizemos a segregação dos valores relativos a "concursal" e "extraconcursal", contudo o valor do Itaú foi transferido para outras contas a pagar 615.01.03.00103 (conforme demonstrado abaixo), porém não foi devidamente reclassificado, pois deveria ter sido classificado no "Passivo Não Circulante*".

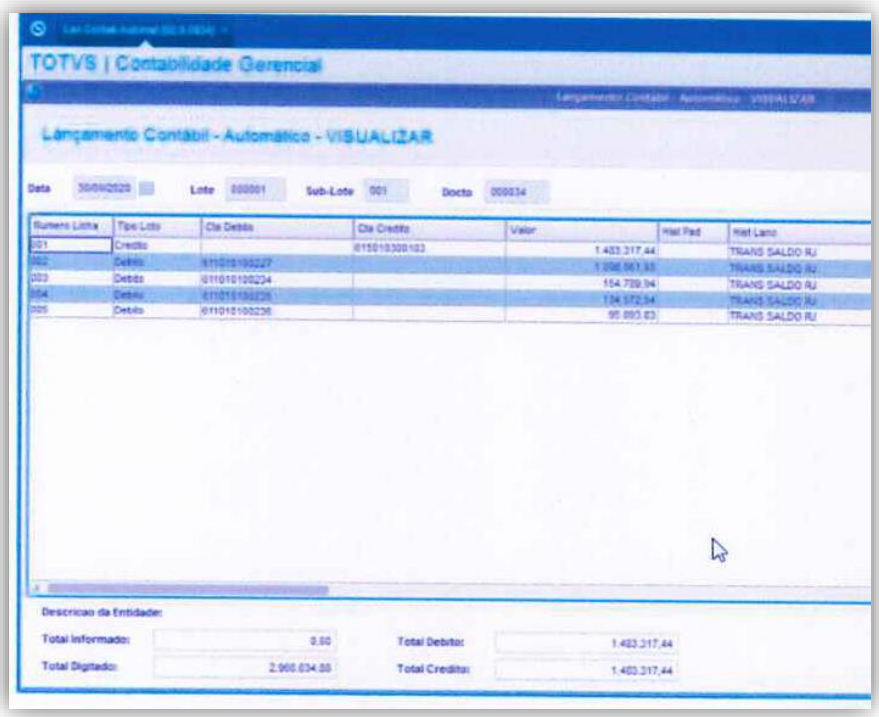

Brasil
Rua Major Quedinho, 111 - 18º andar
01050-030 - São Paulo
www.lasproconsultores.com.br
Fone: +55-11-3211-3010
Fax: +55-11-3255-3727

Itália
Edoardo Ricci Avvocati
Via Visconti di Modrone nº 8/10
20122 - Milão
www.edoardoricci.it
Fone: + 39-02 79 47 65
Fax: + 39-02 78 44 97

Este documento é cópia do original, assinado digitalmente por ORESTE NESTOR DE SOUZA LASPRO e Tribunal de Justica do Estado de Sao Paulo, protocolado em 04/12/2020 às 16:06 , sob o número WJMJ20419303650
Para conferir o original, acesse o site https://esaj.tjsp.jus.br/pastadigital/pg/abrirConferenciaDocumento.do, informe o processo 1000800-60.2019.8.26.0514 e código A29ABEB.

LASPRO
CONSULTORES

19. As rubricas **Outras Obrigações** no curto prazo e **Outras Contas a Pagar** no longo prazo, apresentaram nos meses analisados, redução de R$ 656.597 (seiscentos e cinquenta e seis mil, quinhentos e noventa e sete reais), decorrente, em maior parte, de aluguéis e condomínios, e baixa de Pedidos a Faturar, montando, conjuntamente em setembro de 2020, R$ 6.686.005 (seis milhões, seiscentos e oitenta e seis mil e cinco reais).

- No mês de setembro de 2020, houve transferência de parte do saldo da rubrica **Outras Obrigações** no curto prazo, para a rubrica de **Outras Contas a Pagar** no longo prazo, sendo:
    - **Outras Obrigações**, totalizando R$ 1.928.883 (um milhão, novecentos e vinte e oito mil, oitocentos e oitenta e três reais), composto por 87% aluguéis e condomínios, 57% pedidos a faturar, e o restante distribuídos em seguros, IPTU, cheques a compensar e etc.
        - Nota-se a existência da alínea Outras Contas a Pagar RJ, com saldo de R$ -1.628.870 (um milhão, seiscentos e vinte e oito mil, oitocentos e setenta reais negativos), segundo os gestores: *"Tomamos a decisão de refletir todos os valores que estavam na lista de credores, com os registros contábeis. Decorrente disso a diferença se justifica especialmente sobre os valores relacionados as contingências civis e trabalhistas, ocorre que os valores que estavam considerados nos registros contábeis limitavam-se aos valores de "origem do processo" e apenas para processos considerados como "provável" e "possível". Entretanto para sermos ainda mais cuidadosos e conservadores quanto as informações contábeis, fizemos os ajustes considerando todos os processos provisionados na RJ,*

Este documento é cópia do original, assinado digitalmente por ORESTE NESTOR DE SOUZA LASPRO e Tribunal de Justica do Estado de Sao Paulo, protocolado em 04/12/2020 às 16:06 , sob o número WJMJ20419303650
Para conferir o original, acesse o site https://esaj.tjsp.jus.br/pastadigital/pg/abrirConferenciaDocumento.do, informe o processo 1000800-60.2019.8.26.0514 e código A29ABEB.

LASPRO CONSULTORES

o que impactou em um saldo negativo da "Outras Contas a Pagar RJ".

- **Contas a Pagar**, totalizando R$ 4.757.122 (quatro milhões, setecentos e cinquenta e sete mil, cento e vinte e dois reais), composto por 62% Alugueis RJ, e o restante em Processos Cíveis RJ.

20. Com **Prejuízos Acumulados** no montante de R$ 105.206.759 (cento e cinco milhões, duzentos e seis mil, setecentos e cinquenta e nove reais), acumulados até setembro de 2020, o **Patrimônio Líquido** da **COPEL** encontra-se a descoberto em R$ 97.049.247 (noventa e sete milhões, quarenta e nove mil, duzentos e quarenta e sete reais).

Em R$

Balanço Patrimonial em:	**abr-20**	**mai-20**	**jun/20 v2**	**jul-20**	**ago-20**	**set-20**
Passivo	**52.280.379**	**51.471.703**	**54.164.212**	**54.106.759**	**52.942.229**	**53.211.609**
Circulante	**123.623.180**	**123.552.131**	**126.984.755**	**126.423.802**	**126.223.083**	**91.751.904**
Fornecedores	32.999.298	32.960.838	32.910.090	33.235.095	32.868.513	1.188.845
Emprestimo e Financiamento	4.195.234	4.204.344	4.050.608	4.023.039	3.974.972	2.430.723
Obrigações Fiscais	39.311.011	38.941.384	39.440.671	40.154.517	40.579.774	41.138.094
Obrigações Trabalhistas	41.390.811	41.398.365	41.613.522	41.668.549	42.432.690	45.065.360
Outras Obrigações	5.726.826	6.047.201	8.969.865	7.342.602	6.367.134	1.928.883
Não Circulante	**23.582.737**	**23.582.737**	**23.582.737**	**23.582.737**	**23.582.737**	**58.508.951**
Fornecedores - RJ						30.169.092
Outras Contas a Pagar						4.757.122
Obrigações Fiscais	13.556.671	13.556.671	13.556.671	13.556.671	13.556.671	13.556.671
Obrigações Trabalhistas	10.026.066	10.026.066	10.026.066	10.026.066	10.026.066	10.026.066
Patrimonio Liquido	**- 94.925.538**	**- 95.663.165**	**- 96.403.280**	**- 95.899.781**	**- 96.863.592**	**- 97.049.247**
Capital social	2.800.000	2.800.000	2.800.000	2.800.000	2.800.000	2.800.000
Ajuste de avaliação patrimonial	5.201.948	5.201.948	5.201.948	5.201.948	5.201.948	5.201.948
Reservas de Capital	155.564	155.564	155.564	155.564	155.564	155.564
Lucro/Prejuizo Acumulado	- 99.280.616	- 99.280.616	- 99.280.616	- 99.280.616	- 99.498.303	- 99.498.303
Resultado do Exercício	- 3.802.434	- 4.540.061	- 5.280.176	- 4.776.676	- 5.522.801	- 5.708.456

21. Com base nos dados patrimoniais apresentados acima, pode-se proceder a análise dos **Indicadores de Liquidez**, que apontam capacidade de liquidação abaixo dos níveis satisfatórios, indicando déficit financeiro, como segue:

Brasil
Rua Major Quedinho, 111 - 18º andar
01050-030 - São Paulo
www.lasproconsultores.com.br
Fone: +55-11-3211-3010
Fax: +55-11-3255-3727

Itália
Edoardo Ricci Avvocati
Via Visconti di Modrone nº 8/10
20122 - Milão
www.edoardoricci.it
Fone: + 39-02 79 47 65
Fax: + 39-02 78 44 97

Este documento é cópia do original, assinado digitalmente por ORESTE NESTOR DE SOUZA LASPRO e Tribunal de Justica do Estado de Sao Paulo, protocolado em 04/12/2020 às 16:06 , sob o número WJMJ20419303650
Para conferir o original, acesse o site https://esaj.tjsp.jus.br/pastadigital/pg/abrirConferenciaDocumento.do, informe o processo 1000800-60.2019.8.26.0514 e código A29ABEB.

LASPRO CONSULTORES

- O **índice de liquidez corrente** mede a capacidade de quitação das dívidas em curto prazo utilizando-se dos disponíveis e realizáveis de curto prazo, onde, em agosto de 2020, apresentou leve redução, tendo no mês seguinte, acrescido 40%, em virtude das reclassificações ocorridas entre contas do passivo circulante e passivo não circulante, contudo, permaneceu com situação abaixo do satisfatório, refletido na capacidade de liquidação de apenas R$ 0,20 (vinte centavos de real) para honrar cada real devido do mesmo período.

- O **índice de liquidez geral** mede a capacidade de quitação de todas as dívidas da empresa utilizando-se de todos seus ativos disponíveis e realizáveis. Nota-se leve redução em agosto de 2020, permanecendo com situação abaixo do satisfatório em setembro de 2020, apresentando capacidade de quitação de apenas R$ 0,24 (vinte e quatro centavos de real) para cada real devido, em setembro de 2020.

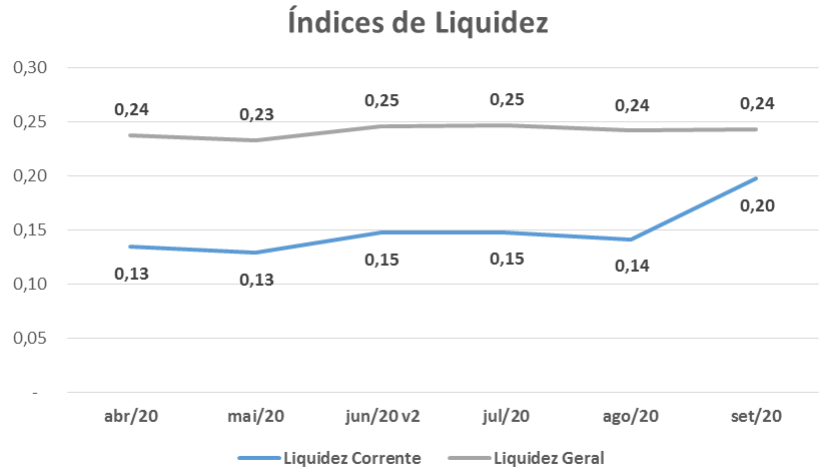

22. Ao analisar o índice de **Endividamento** performado, observa-se aumento de 6% em agosto de 2020, em relação a julho de 2020, seguido de leve redução em setembro de 2020, mantendo elevado

Brasil
Rua Major Quedinho, 111 - 18º andar
01050-030 - São Paulo
www.lasproconsultores.com.br
Fone: +55-11-3211-3010
Fax: +55-11-3255-3727

Itália
Edoardo Ricci Avvocati
Via Visconti di Modrone nº 8/10
20122 - Milão
www.edoardoricci.it
Fone: + 39-02 79 47 65
Fax: + 39-02 78 44 97

Este documento é cópia do original, assinado digitalmente por ORESTE NESTOR DE SOUZA LASPRO e Tribunal de Justica do Estado de Sao Paulo, protocolado em 04/12/2020 às 16:06 , sob o número WJMJ20419303650
Para conferir o original, acesse o site https://esaj.tjsp.jus.br/pastadigital/pg/abrirConferenciaDocumento.do, informe o processo 1000800-60.2019.8.26.0514 e código A29ABEB.

endividamento, tendo em vista que as dívidas se encontram 182% superiores aos seus ativos, indicando que mesmo desmobilizando-se, a empresa deverá recorrer-se a recursos advindos de terceiros para liquidar suas obrigações já existentes.

Indicadores	abr/20	mai/20	jun/20 v2	jul/20	ago/20	set/20
Endividamento	282%	286%	278%	277%	283%	282%

B. DEMONSTRAÇÃO DO RESULTADO

23. No mês de agosto de 2020, houve queda de R$ 124.432 (cento e vinte e quatro mil, quatrocentos e trinta e dois reais) nas vendas, em relação à julho de 2020, tendo no mês de setembro de 2020, auferido faturamento inferior, na quantia de R$ 23.033 (vinte e três mil e trinta e três reais), em relação ao mês anterior, somando **Receita** acumulada na importância de R$ 43.343.438 (quarenta e três milhões, trezentos e quarenta e três mil, quatrocentos e trinta e oito reais), até setembro de 2020. Abaixo, veja a evolução da receita mensal dos últimos seis meses do exercício de 2020:

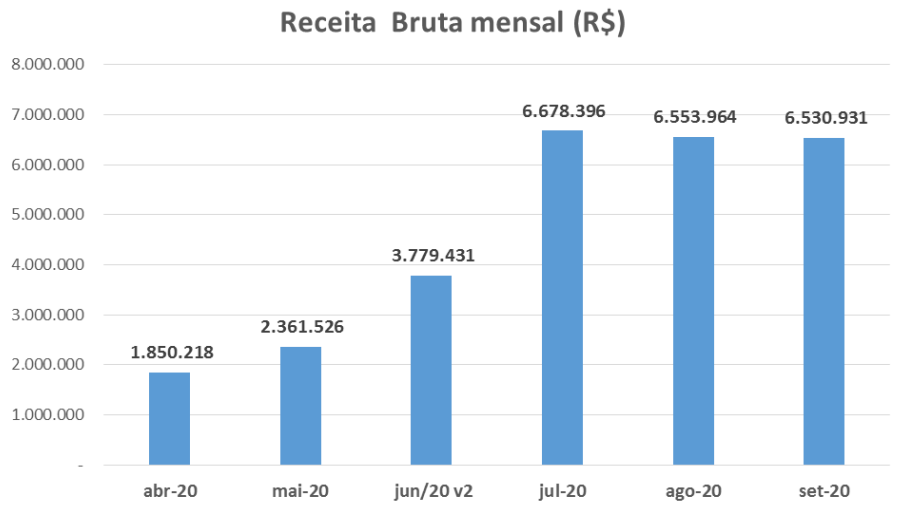

Este documento é cópia do original, assinado digitalmente por ORESTE NESTOR DE SOUZA LASPRO e Tribunal de Justica do Estado de Sao Paulo, protocolado em 04/12/2020 às 16:06 , sob o número WJMJ20419303650
Para conferir o original, acesse o site https://esaj.tjsp.jus.br/pastadigital/pg/abrirConferenciaDocumento.do, informe o processo 1000800-60.2019.8.26.0514 e código A29ABEB.

LASPRO
CONSULTORES

- Observa-se, queda na receita em abril de 2020, (época do início da pandemia), retornando crescimento nos meses seguintes, com leve redução em agosto de 2020 e setembro de 2020.

24. Após as **Deduções** dos impostos incidentes na operação e devoluções ocorridas, a **Receita Líquida** acumulada no exercício corrente analisado, até setembro, montou R$ 31.011.725 (trinta e um milhões, onze mil, setecentos e vinte e cinco reais).

25. Um dos gastos mais representativos refere-se ao **Custo**, tendo absorvido 41% da receita líquida auferida de janeiro a setembro de 2020, equivalente a R$ 12.665.981 (doze milhões, seiscentos e sessenta e cinco mil, novecentos e oitenta e um reais), composto por 79% produtos acabados e 21% dos gastos com revenda de produtos.

- Em julho de 2020, apresentou aumento de R$ 574.024 (quinhentos e setenta e quatro mil e vinte e quatro reais), em relação ao mês anterior, onde, conforme gestores, "*foram realizados inventários em algumas lojas e na comparação com o sistema, identificou que havia "saldos" de estoques em lojas que foram fechadas e que já haviam sido transferidos para o Centro de Distribuição. Neste sentido havia um "erro" na tabela SB2 "saldo de produtos em filiais já encerradas", por isso foi realizado o ajuste.*"

- Em agosto de 2020, houve aumento de R$ 460.770 (quatrocentos e sessenta mil, setecentos e setenta reais), onde, segundo os gestores: "*Em agosto/2020 foi realizado inventário no qual impactou em uma baixa no valor de R$ 470.239,87, considerando que esse não se trata da diferença, e sim do impacto em relação a apuração do custo do mês. Adicionalmente houve*

Brasil
Rua Major Quedinho, 111 - 18º andar
01050-030 - São Paulo
www.lasproconsultores.com.br
Fone: +55-11-3211-3010
Fax: +55-11-3255-3727

Itália
Edoardo Ricci Avvocati
Via Visconti di Modrone nº 8/10
20122 - Milão
www.edoardoricci.it
Fone: + 39-02 79 47 65
Fax: + 39-02 78 44 97

Este documento é cópia do original, assinado digitalmente por ORESTE NESTOR DE SOUZA LASPRO e Tribunal de Justica do Estado de Sao Paulo, protocolado em 04/12/2020 às 16:06 , sob o número WJMJ20419303650
Para conferir o original, acesse o site https://esaj.tjsp.jus.br/pastadigital/pg/abrirConferenciaDocumento.do, informe o processo 1000800-60.2019.8.26.0514 e código A29ABEB.

reajuste nos preços dos produtos, que naturalmente também impacta em custo maior, não necessariamente repassado para o cliente nesse primeiro momento."

26. As **Despesas Operacionais**, totalizaram acumuladamente, R$ 23.118.810 (vinte e três milhões, cento e dezoito mil, oitocentos e dez reais), até setembro de 2020, estando distribuídos entre despesas com **Vendas** e **Administrativas**, além do reconhecimento de **Outras Receitas Operacionais**, como segue:

- **Despesas de Vendas:** é o gasto mais representativo, tendo absorvido 54% da receita líquida auferida. Acumuladamente, até setembro de 2020, monta R$ 16.836.862 (dezesseis milhões, oitocentos e trinta e seis mil, oitocentos e sessenta e dois reais), representado em maior parte por despesas com aluguéis, seguida de gastos com pessoal no departamento de vendas.

    - No mês de agosto de 2020, acresceu em R$ 657.010 (seiscentos e cinquenta e sete mil e dez reais), em relação ao mês anterior, relativos principalmente aos gastos com alugueis pessoa física e jurídica, comissões sobre vendas e férias.

    - No mês de setembro de 2020, observa-se redução de R$ 184.179 (cento e oitenta e quatro mil, cento e setenta e nove reais), decorrente principalmente da menor realização de gastos com indenizações trabalhistas, comissões e fretes e carretos.

- **Despesas Administrativas:** acresceu em R$ 232.560 (duzentos e trinta e dois mil, quinhentos e sessenta reais) no mês de agosto de 2020, em relação ao mês anterior, seguido de redução de R$ 201.278 (duzentos e um mil, duzentos e setenta e oito reais) em setembro de 2020, relativos

Este documento é cópia do original, assinado digitalmente por ORESTE NESTOR DE SOUZA LASPRO e Tribunal de Justica do Estado de Sao Paulo, protocolado em 04/12/2020 às 16:06 , sob o número WJMJ20419303650
Para conferir o original, acesse o site https://esaj.tjsp.jus.br/pastadigital/pg/abrirConferenciaDocumento.do, informe o processo 1000800-60.2019.8.26.0514 e código A29ABEB.

principalmente a variação com gastos de assessoria jurídica. Acumuladamente, até setembro de 2020, totalizou R$ 4.674.829 (quatro milhões, seiscentos e setenta e quatro mil, oitocentos e vinte e nove reais), composto, principalmente, por: serviços de terceiros, despesas com pessoal administrativo e depreciação.

- **Despesas Administrativas Depósitos:** apresentou aumento de R$ 154.370 (cento e cinquenta e quatro mil, trezentos e setenta reais), em agosto de 2020, em relação ao mês anterior, seguido de redução de R$ 84.486 (oitenta e quatro mil, quatrocentos e oitenta e seis reais) em setembro de 2020, relativos, principalmente, a variação com gastos de indenizações trabalhistas e aviso prévio. No acumulado de 2020, até setembro, montou em R$ 1.789.144 (um milhão, setecentos e oitenta e nove mil, cento e quarenta e quatro reais).

- **Outras Receitas Operacionais**: De janeiro a setembro de 2020, auferiu ganhos de R$ 182.025 (cento e oitenta e dois mil e vinte e cinco reais), onde 85% refere-se a ressarcimento de custos (bonificados), 15% receita de aluguel, e o restante receitas diversas. Nota-se variação nos meses analisados, decorrente de ressarcimento de custos (bonificados).

27. O **Resultado Financeiro** é composto pelo reconhecimento das despesas e receitas financeiras, tendo acumulado, de janeiro a setembro de 2020, despesas de R$ 935.391 (novecentos e trinta e cinco mil, trezentos e noventa e um reais).

- **Receitas Financeiras:** totalizaram de janeiro a setembro de 2020, a importância de R$ 1.108.810 (um milhão, cento e oito mil, oitocentos e dez reais), sendo 99,99% relativo a descontos obtidos.

Este documento é cópia do original, assinado digitalmente por ORESTE NESTOR DE SOUZA LASPRO e Tribunal de Justica do Estado de Sao Paulo, protocolado em 04/12/2020 às 16:06 , sob o número WJMJ20419303650
Para conferir o original, acesse o site https://esaj.tjsp.jus.br/pastadigital/pg/abrirConferenciaDocumento.do, informe o processo 1000800-60.2019.8.26.0514 e código A29ABEB.

LASPRO CONSULTORES

- **Despesas Financeiras:** acumulou R$ 2.044.201 (dois milhões, quarenta e quatro mil, duzentos e um reais), até setembro de 2020, relativos em maior parte a juros e taxas de administração de cartão de crédito.

28. Nos meses de agosto e setembro de 2020, foram auferidos prejuízos contábeis respectivamente de R$ 746.124 (setecentos e quarenta e seis mil, cento e vinte e quatro reais) e de R$ 185.655 (cento e oitenta e cinco mil, seiscentos e cinquenta e cinco reais), decorrente do aumento da apropriação com custo e com as despesas com vendas. No acumulado, entre os meses de janeiro a setembro de 2020, o resultado auferido foi de **Prejuízo** de R$ 5.708.456 (cinco milhões, setecentos e oito mil, quatrocentos e cinquenta e seis reais), reflexo do elevado gasto operacional que ultrapassa a receita líquida, principalmente com a despesa de vendas.

Mensal - Em R$

Demonstração do resultado	abr-20	mai-20	jun/20 v2	jul-20	ago-20	set-20	2020
Receita Bruta	**1.850.218**	**2.361.526**	**3.779.431**	**6.678.396**	**6.553.964**	**6.530.931**	**43.343.438**
Deduções	- 496.697	- 669.703	- 1.125.142	- 1.851.277	- 1.823.450	- 1.847.133	- 12.331.713
Receita Liquida	**1.353.521**	**1.691.823**	**2.654.289**	**4.827.119**	**4.730.514**	**4.683.798**	**31.011.725**
Custo	- 775.079	- 739.013	- 982.652	- 1.556.676	- 2.017.446	- 1.898.939	- 12.665.981
Lucro Bruto	**578.442**	**952.810**	**1.671.637**	**3.270.444**	**2.713.068**	**2.784.859**	**18.345.745**
Despesas Operacionais	**- 1.673.807**	**- 1.588.354**	**- 2.556.428**	**- 2.452.501**	**- 3.497.566**	**- 3.031.773**	**- 23.118.810**
(-) Despesas de venda	*- 1.052.613*	*- 1.124.113*	*- 1.946.940*	*- 1.813.581*	*- 2.470.591*	*- 2.286.412*	*- 16.836.862*
(-) Despesas Administrativas	*- 488.176*	*- 340.419*	*- 459.249*	*- 516.272*	*- 748.833*	*- 547.555*	*- 4.674.829*
(-) Outras Receitas Operacionais	*71*	*-*	*1.154*	*13.490*	*12.365*	*8.215*	*182.025*
(-) Despesas Administrativos Depositos	*- 133.089*	*- 123.823*	*- 151.393*	*- 136.138*	*- 290.508*	*- 206.021*	*- 1.789.144*
Resultado Operacional	**- 1.095.365**	**- 635.545**	**- 884.791**	**817.942**	**- 784.497**	**- 246.914**	**- 4.773.065**
Resultado Financeiro	**- 100.707**	**- 102.082**	**144.676**	**- 314.443**	**38.373**	**61.258**	**- 935.391**
Receitas Financeiras	*336*	*7*	*398.890*	*730*	*348.829*	*355.082*	*1.108.810*
(-) Despesas financeiras	*- 101.043*	*- 102.089*	*- 254.214*	*- 315.173*	*- 310.456*	*- 293.823*	*- 2.044.201*
Resultados antes dos impostos	**- 1.196.072**	**- 737.627**	**- 740.115**	**503.500**	**- 746.124**	**- 185.655**	**- 5.708.456**
Resultado do Periodo	**- 1.196.072**	**- 737.627**	**- 740.115**	**503.500**	**- 746.124**	**- 185.655**	**- 5.708.456**

29. Em análise ao resumo da **DRE**, temos:

Brasil
Rua Major Quedinho, 111 - 18º andar
01050-030 - São Paulo
www.lasproconsultores.com.br
Fone: +55-11-3211-3010
Fax: +55-11-3255-3727

Itália
Edoardo Ricci Avvocati
Via Visconti di Modrone nº 8/10
20122 - Milão
www.edoardoricci.it
Fone: + 39-02 79 47 65
Fax: + 39-02 78 44 97

Este documento é cópia do original, assinado digitalmente por ORESTE NESTOR DE SOUZA LASPRO e Tribunal de Justica do Estado de Sao Paulo, protocolado em 04/12/2020 às 16:06 , sob o número WJMJ20419303650
Para conferir o original, acesse o site https://esaj.tjsp.jus.br/pastadigital/pg/abrirConferenciaDocumento.do, informe o processo 1000800-60.2019.8.26.0514 e código A29ABEB.

LASPRO CONSULTORES

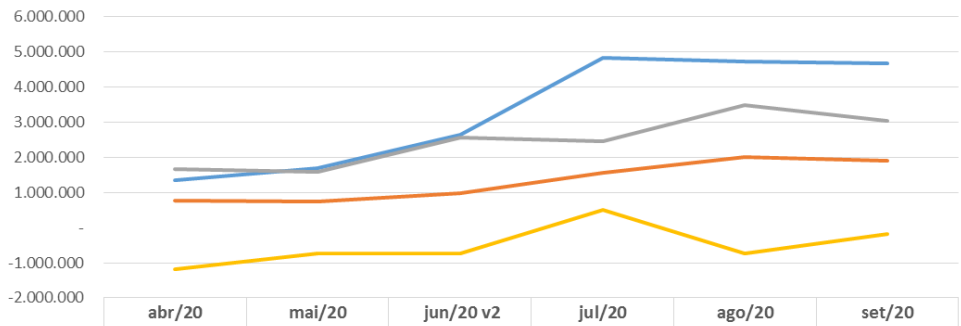

	abr/20	mai/20	jun/20 v2	jul/20	ago/20	set/20
Receita Liquida	1.353.521	1.691.823	2.654.289	4.827.119	4.730.514	4.683.798
Custo	775.079	739.013	982.652	1.556.676	2.017.446	1.898.939
Despesas Operacionais	1.673.807	1.588.354	2.556.428	2.452.501	3.497.566	3.031.773
Resultado do Periodo	-1.196.072	-737.627	-740.115	503.500	-746.124	-185.655

- **Receita Líquida X Custos**: A flutuação dos Custos não acompanhou a variação da Receita Líquida, indicando que não estão diretamente ligadas. Nota-se em julho de 2020, pico da receita líquida e aumento dos custos, de forma não proporcional. Em agosto de 2020, o custo apresentou aumento e a receita líquida apresentou redução.

- **Receita Líquida X Despesas Operacionais**: Observa-se que as Despesas Operacionais nos dois primeiros meses analisados, apresentou mesma tendência da Receita Líquida, porém, superior ao faturamento líquido em abril de 2020, tendo, a partir de julho de 2020, apresentado variação, contudo, não similar a flutuação da Receita Líquida, indicando que os gastos incorridos não estão diretamente correlacionados com o faturamento auferido, líquido das deduções.

- **Receita Líquida X Resultado do Período**: O Resultado do Período apresentou mesma flutuação em relação a Receita Líquida, entre os meses de abril a julho de 2020, no entanto, nos meses de agosto a setembro de

Brasil
Rua Major Quedinho, 111 - 18º andar
01050-030 - São Paulo
www.lasproconsultores.com.br
Fone: +55-11-3211-3010
Fax: +55-11-3255-3727

Itália
Edoardo Ricci Avvocati
Via Visconti di Modrone nº 8/10
20122 - Milão
www.edoardoricci.it
Fone: + 39-02 79 47 65
Fax: + 39-02 78 44 97

Este documento é cópia do original, assinado digitalmente por ORESTE NESTOR DE SOUZA LASPRO e Tribunal de Justica do Estado de Sao Paulo, protocolado em 04/12/2020 às 16:06 , sob o número WJMJ20419303650
Para conferir o original, acesse o site https://esaj.tjsp.jus.br/pastadigital/pg/abrirConferenciaDocumento.do, informe o processo 1000800-60.2019.8.26.0514 e código A29ABEB.

2020, não apresentaram a mesma tendência, tendo o resultado impactado principalmente pelas despesas operacionais.

C. FLUXO DE CAIXA

30. Foram disponibilizados os **Fluxos de Caixa** dos meses de agosto e setembro de 2020, condizente com o saldo apresentado na contabilidade e extratos bancários, conforme abaixo:

- Agosto de 2020, totalizando a importância de -R$ 42.493 (quarenta e dois mil, quatrocentos e noventa e três negativos).
    - Observa-se que os maiores pagamentos, referem-se à: 40% pagamento de fornecedores da atividade operacional, 19% gastos com aluguéis, manutenção e outros, e 18% pagamento de empréstimos de Coligadas/Sócios ou Pessoas Ligadas, conforme detalhamento do fluxo de caixa, descritos como transferência a **PRADECORAR**, no montante de R$ 1.350.500 (um milhão, trezentos e cinquenta mil, quinhentos reais).

Este documento é cópia do original, assinado digitalmente por ORESTE NESTOR DE SOUZA LASPRO e Tribunal de Justica do Estado de Sao Paulo, protocolado em 04/12/2020 às 16:06 , sob o número WJMJ20419303650
Para conferir o original, acesse o site https://esaj.tjsp.jus.br/pastadigital/pg/abrirConferenciaDocumento.do, informe o processo 1000800-60.2019.8.26.0514 e código A29ABEB.

LASPRO CONSULTORES

Recuperanda: Conforto Rede Comercial d Colchões Ltda
CNPJ: 61.522.850/0112-60

Demonstração da Movimentação do Fluxo de Caixa Sintética - Comparativo Mensal

No.	Itens	01/08/2020 Em R$
1	Saldo Inicial das disponibilidades	- 112.931,30
	Saldos em contas correntes bancárias:	
1.1	Banco Bradesco Agencia 3394 c/c 37100-9	12.235,65
1.3	Banco Daycoval c/c 602810-3	- 2.312,49
1.4	Banco Daycoval c/c 603055-8	- 179,56
1.5	Banco Daycoval c/c 692691-2	3.673,00
1.7	Banco Daycoval c/c 702350-4	347,68
1.8	Banco Daycoval c/c 908367-9	- 131.010,06
1.9	Banco Caixa Economica Federal	1.654,18
1.10	Banco Safra c/c 23824-0	2.660,30
2	Entradas de Caixa do Período	7.660.183,82
2.1	Recebimentos de Venda	6.432.182,92
2.2	Rendimentos de aplicações financeiras	0,90
2.5	Outras Entradas	1.228.000,00
3	Saídas	7.589.745,83
3.1	Pagamentos de Compromissos	7.589.745,83
3.1.1	Pagamentos de fornecedores da atividade operacional	3.052.366,07
3.1.2	Salários e outras remunerações	639.903,00
3.1.3	Encargos Sociais	54.373,94
3.1.4	Tributos	67.036,99
3.1.5	Serviços Prestados por Terceiros - PF e PJ	235.538,44
3.1.6	Despesas com Água, Luz, Telefone, Aluguel, Gás e Manutenção	1.413.490,96
3.1.7	Despesas com Combustíveis e Transportes	173.913,42
3.1.8	Outros pagamentos diversos relacionados a atividade operacional	566.328,73
3.1.10	Despesas Bancárias incluindo juros e encargos com empréstimos	36.294,28
3.1.12	Pagamento de Empréstimos de Coligadas/ Sócios ou Pessoas Ligadas	1.350.500,00
3.2	Pagamentos de Compromissos da Recuperação Judicial	-
4	Saldo Atual	15.136.998,35
5	Discriminação dos Saldos Existentes	- 42.493,31
	Saldos em contas correntes bancárias:	
5.1	Banco Bradesco Agencia 3394 c/c 37100-9	41.146,38
5.4	Banco Daycoval c/c 603055-8	0,33
5.5	Banco Daycoval c/c 692691-2	12.693,20
5.7	Banco Daycoval c/c 702350-4	- 1.441,15
5.8	Banco Daycoval c/c 908367-9	- 99.990,08
5.9	Banco Caixa Economica Federal	2.282,30
5.10	Banco Safra c/c 23824-0	2.815,71

- Setembro de 2020, totalizando a importância de R$ 36.783 (trinta e seis mil, setecentos e oitenta e três reais).

  - Observa-se que os maiores pagamentos, referem-se à: 40% pagamento de fornecedores da atividade operacional, 18% gastos com aluguéis, manutenção e outros, e 14% pagamento de

Brasil
Rua Major Quedinho, 111 - 18º andar
01050-030 - São Paulo
www.lasproconsultores.com.br
Fone: +55-11-3211-3010
Fax: +55-11-3255-3727

Itália
Edoardo Ricci Avvocati
Via Visconti di Modrone nº 8/10
20122 - Milão
www.edoardoricci.it
Fone: + 39-02 79 47 65
Fax: + 39-02 78 44 97

Este documento é cópia do original, assinado digitalmente por ORESTE NESTOR DE SOUZA LASPRO e Tribunal de Justica do Estado de Sao Paulo, protocolado em 04/12/2020 às 16:06 , sob o número WJMJ20419303650
Para conferir o original, acesse o site https://esaj.tjsp.jus.br/pastadigital/pg/abrirConferenciaDocumento.do, informe o processo 1000800-60.2019.8.26.0514 e código A29ABEB.

LASPRO CONSULTORES

empréstimos de Coligadas/Sócios ou Pessoas Ligadas, conforme detalhamento do fluxo de caixa, descritos como transferência a Pradecorar, no montante de R$ 976.000 (novecentos e setenta e seis mil reais).

Recuperanda: Conforto Rede Comercial d Colchões Ltda
CNPJ: 61.522.850/0112-60
Demonstração da Movimentação do Fluxo de Caixa Sintética - Comparativo Mensal

No.	Itens	01/09/2020 Em R$
1	Saldo Inicial das disponibilidades	- 42.493,31
	Saldos em contas correntes bancárias:	
1.1	Banco Bradesco Agencia 3394 c/c 37100-9	41.146,38
1.4	Banco Daycoval c/c 603055-8	0,33
1.5	Banco Daycoval c/c 692691-2	12.693,20
1.7	Banco Daycoval c/c 702350-4	- 1.441,15
1.8	Banco Daycoval c/c 908367-9	- 99.990,08
1.9	Banco Caixa Economica Federal	2.282,30
1.10	Banco Safra c/c 23824-0	2.815,71
2	Entradas de Caixa do Período	7.110.095,23
2.1	Recebimentos de Venda	5.962.094,42
2.2	Rendimentos de aplicações financeiras	0,81
2.5	Outras Entradas	1.148.000,00
3	Saídas	7.030.818,49
3.1	Pagamentos de Compromissos	7.030.818,49
3.1.1	Pagamentos de fornecedores da atividade operacional	2.792.609,91
3.1.2	Salários e outras remunerações	750.555,60
3.1.3	Encargos Sociais	66.856,27
3.1.4	Tributos	104.064,47
3.1.5	Serviços Prestados por Terceiros - PF e PJ	244.905,99
3.1.6	Despesas com Água, Luz, Telefone, Aluguel, Gás e Manutenção	1.295.452,97
3.1.7	Despesas com Combustíveis e Transportes	208.889,20
3.1.8	Outros pagamentos diversos relacionados a atividade operacional	487.809,54
3.1.10	Despesas Bancárias incluindo juros e encargos com empréstimos	103.674,54
3.1.12	Pagamento de Empréstimos de Coligadas/ Sócios ou Pessoas Ligadas	976.000,00
3.2	Pagamentos de Compromissos da Recuperação Judicial	-
4	Saldo Atual	14.098.420,41
5	Discriminação dos Saldos Existentes	36.783,43
	Saldos em contas correntes bancárias:	
5.1	Banco Bradesco Agencia 3394 c/c 37100-9	28.883,70
5.5	Banco Daycoval c/c 692691-2	877,00
5.7	Banco Daycoval c/c 702350-4	1.752,67
5.9	Banco Caixa Economica Federal	2.609,06
5.10	Banco Safra c/c 23824-0	2.661,00

31. Ademais, consta saldo devedor no **Banco Itaú**, de R$ 1.483.317 (um milhão, quatrocentos e oitenta e três mil, trezentos e dezessete reais), dos quais, foi disponibilizado carta de ciência dos gestores da **COPEL**, sobre saldo devido, condizente com o saldo na contabilidade.

Brasil
Rua Major Quedinho, 111 - 18º andar
01050-030 - São Paulo
www.lasproconsultores.com.br
Fone: +55-11-3211-3010
Fax: +55-11-3255-3727

Itália
Edoardo Ricci Avvocati
Via Visconti di Modrone nº 8/10
20122 - Milão
www.edoardoricci.it
Fone: + 39-02 79 47 65
Fax: + 39-02 78 44 97

Este documento é cópia do original, assinado digitalmente por ORESTE NESTOR DE SOUZA LASPRO e Tribunal de Justica do Estado de Sao Paulo, protocolado em 04/12/2020 às 16:06 , sob o número WJMJ20419303650
Para conferir o original, acesse o site https://esaj.tjsp.jus.br/pastadigital/pg/abrirConferenciaDocumento.do, informe o processo 1000800-60.2019.8.26.0514 e código A29ABEB.

LASPRO CONSULTORES

D. FUNCIONÁRIOS

32. Foram disponibilizados o resumo da folha de pagamento, provisão de férias e 13º salário, pró-labore, protocolo e-social, dos meses de agosto e setembro de 2020, guia de FGTS dos meses de julho e de agosto de 2020, comprovantes de FGTS MP 927/2020, e comprovantes de IR sobre folha parcelado.

33. Conforme resumo da folha de pagamento, a **COPEL**, encerrou em setembro de 2020, com 200 (duzentos) colaboradores.

Funcionários	abr/20	mai/20	jun/20	jul/20	ago/20	set/20
Quantidade de funcionários	237	236	232	227	207	200

Fonte: Folha de pagamento

- Em análise as movimentações de admissão e demissão, nota-se diferença no mês agosto de 2020. Segundo os gestores: "*Houve de fato um problema no arquivo do FGTS da diferença de 21 funcionários demitidos, faltou 1 funcionária que foi considerada como "ativa", faremos a retificação do arquivo."*

Funcionários	abr/20	mai/20	jun/20	jul/20	ago/20	set/20
Saldo Inicial	238	237	236	232	227	208
Admissão	0	0	0	0	2	0
Demissão	1	1	4	5	21	7
Saldo Final	**237**	**236**	**232**	**227**	**208**	**201**
Diferença	-	-	-	-	1	1

34. Ademais, conforme fluxo de caixa disponibilizado pela Recuperanda, foram verificados pagamentos das verbas salariais dos meses de agosto e setembro de 2020, contudo, sem apresentação dos comprovantes.

Brasil
Rua Major Quedinho, 111 - 18º andar
01050-030 - São Paulo
www.lasproconsultores.com.br
Fone: +55-11-3211-3010
Fax: +55-11-3255-3727

Itália
Edoardo Ricci Avvocati
Via Visconti di Modrone nº 8/10
20122 - Milão
www.edoardoricci.it
Fone: + 39-02 79 47 65
Fax: + 39-02 78 44 97

Este documento é cópia do original, assinado digitalmente por ORESTE NESTOR DE SOUZA LASPRO e Tribunal de Justica do Estado de Sao Paulo, protocolado em 04/12/2020 às 16:06 , sob o número WJMJ20419303650
Para conferir o original, acesse o site https://esaj.tjsp.jus.br/pastadigital/pg/abrirConferenciaDocumento.do, informe o processo 1000800-60.2019.8.26.0514 e código A29ABEB.

LASPRO
CONSULTORES

E. IMPOSTOS

35. Foram disponibilizadas as apurações de:

- **Agosto de 2020:**
  - ICMS de 50 (cinquenta) lojas, das quais: 6 (seis) constando saldo R$ 0,00 (zero reais), 11 (onze) lojas com saldo a recuperar, totalizando R$ 5.993 (cinco mil, novecentos e noventa e três reais) e 33 (trinta e três) lojas constando saldo a recolher no total de R$ 394.132 (trezentos e noventa e quatro mil, cento e trinta e dois reais).

- **Setembro de 2020:**
  - ICMS de 44 (quarenta e quatro) lojas, das quais: 9 (nove) lojas com saldo a recuperar, totalizando R$ 3.981 (três mil, novecentos e oitenta e um reais) e 35 (trinta e cinco) lojas constando saldo a recolher no total de R$ 374.712 (trezentos e setenta e quatro mil, setecentos e doze reais).

36. Foram solicitados esclarecimentos quanto a divergência do saldo apresentado na contabilidade, com as apurações dos impostos, que, segundo, os gestores: "*...houve problema sistêmico e tínhamos expectativa de finalizarmos toda a revisão até o mês de setembro, ressalto que boa parte de valores já foi devidamente conciliada, porém ainda estamos no processo de revisão.*"

37. Ademais, foram ainda disponibilizadas as guias de IR de terceiros de maio, junho e agosto de 2020, com os respectivos comprovantes, guias de PCC (PIS/COFINS/CSLL) dos meses de fevereiro a abril

Este documento é cópia do original, assinado digitalmente por ORESTE NESTOR DE SOUZA LASPRO e Tribunal de Justica do Estado de Sao Paulo, protocolado em 04/12/2020 às 16:06 , sob o número WJMJ20419303650
Para conferir o original, acesse o site https://esaj.tjsp.jus.br/pastadigital/pg/abrirConferenciaDocumento.do, informe o processo 1000800-60.2019.8.26.0514 e código A29ABEB.

de 2020 e junho de 2020, guia de ISS dos meses de junho a julho de 2020, com os respectivos comprovantes, e por fim SPED Contribuições dos meses de julho e agosto de 2020.

F. DEMAIS RELATÓRIOS

38. Foram disponibilizados a ECD (escrituração contábil digital) do ano de 2019, condizente com os demonstrativos contábeis disponibilizados, e a ECF (escrituração contábil fiscal), do ano de 2018.

III. CUMPRIMENTO DO PLANO DE RECUPERAÇÃO JUDICIAL

39. Em Assembleia Geral de Credores ocorrida em 16 de setembro de 2020, foi aprovado o Plano de Recuperação Judicial e seu Modificativo, com as alterações externadas em assembleia, conforme ata do conclave juntada às fls. 5.888/5.895 dos autos.

40. Por sua vez, a decisão assemblear foi homologada pelo Douto Juízo Recuperacional, conforme r. sentença proferida em 6 de outubro de 2020, juntada às fls. 6005/6012 dos autos em epígrafe.

41. A r. sentença que homologou o Plano de Recuperação Judicial e seu Modificativo foi disponibilizado no Diário de Justiça Eletrônico ("DJE") em 14 de outubro de 2020, considerando-se publicada no primeiro dia útil subsequente, qual seja, em 15 de outubro de 2020, conforme certidão de publicação de fls. 6037/6040 dos autos em epígrafe.

42. Assim, conforme Plano de Recuperação Judicial e seu Modificativo, aprovado pelos credores e homologado pelo Juízo Recuperacional, as formas de pagamentos são:

Este documento é cópia do original, assinado digitalmente por ORESTE NESTOR DE SOUZA LASPRO e Tribunal de Justica do Estado de Sao Paulo, protocolado em 04/12/2020 às 16:06 , sob o número WJMJ20419303650
Para conferir o original, acesse o site https://esaj.tjsp.jus.br/pastadigital/pg/abrirConferenciaDocumento.do, informe o processo 1000800-60.2019.8.26.0514 e código A29ABEB.

LASPRO
CONSULTORES

- **<u>Classe I</u> – <u>trabalhistas</u>**: recebimento dos seus créditos sem deságio em até 12 (doze) meses, após a publicação da decisão da homologação do plano de recuperação judicial através de parcelas mensais e sucessivas.

    - Os créditos, até o limite de 5 (cinco) salários mínimos por trabalhador, de natureza estritamente salarial vencidos nos 3 (três) meses anteriores ao pedido de recuperação judicial, serão pagos em até 30 dias após a publicação da decisão de homologação do Plano de Recuperação Judicial e seu Modificativo, em conformidade com o artigo 54, § único, da Lei nº 11.101/2005.

    - Correção IPCA – Índice de Preços ao Consumidor Amplo, a títulos de juros remuneratórios será pago 0,5% ao ano, e a título de juros de mora será pago 0,5% ao ano, totalizando 1% ao ano entre juros remuneratórios e juros de mora, corrigidos a partir da propositura do plano de recuperação judicial.

    - Para os credores trabalhistas com valores superiores a 150 (cento e cinquenta) salários mínimos, se limita ao pagamento na classe I o pagamento de até 150 (cento e cinquenta) salários mínimos sendo o excedente transferido em créditos quirografários, na Classe III.

        - Conforme r. sentença de homologação do Plano de Recuperação Judicial e seu Modificativo, juntada às fls. 6005/6012 dos autos em epígrafe, os créditos inscritos no quadro geral de credores ao longo do processo de recuperação judicial serão pagos em até 12 (doze) meses da concessão da recuperação judicial ou, se inscritos após findo este prazo, para pagamento imediato.

Este documento é cópia do original, assinado digitalmente por ORESTE NESTOR DE SOUZA LASPRO e Tribunal de Justica do Estado de Sao Paulo, protocolado em 04/12/2020 às 16:06 , sob o número WJMJ20419303650
Para conferir o original, acesse o site https://esaj.tjsp.jus.br/pastadigital/pg/abrirConferenciaDocumento.do, informe o processo 1000800-60.2019.8.26.0514 e código A29ABEB.

LASPRO
CONSULTORES

- **Classe II – Garantia Real**: Recebimento sem deságio no prazo de 60 (sessenta) meses, amortização em 48 (quarenta e oito) parcelas mensais e sucessivas, com 12 (doze) meses de carência, totalizando um prazo total de 60 meses.

  - O primeiro pagamento ocorrerá no 13º (décimo terceiro) mês, após publicação da sentença de homologação do plano de recuperação judicial

  - Correção monetária TR – taxa referencial, a título de juros remuneratórios será pago 0,5% ao ano e a título de juros de mora será pago 0,5% ao ano, totalizando 1% ao ano entre juros remuneratórios e juros de mora. Tanto a TR quanto os juros incidirão sobre o passivo a partir da data da publicação da decisão da homologação do plano de recuperação judicial.

Período	Principal	Juros	Parcela	Saldo Devedor
				100.000
Ano 01	-	1.000	-	101.000
Ano 02	24.874	892	25.767	76.126
Ano 03	25.123	643	25.767	51.002
Ano 04	25.374	392	25.767	25.628
Ano 05	25.628	138	25.767	-

  - Destaca-se que, considerando a relação de credores atual, não há credores incluídos na Classe II, o que pode ser ratificado pelo quadro resumo do quórum da Assembleia Geral de Credores, acostado aos autos naquela oportunidade, juntada às fls. 5904 dos autos.

Brasil
Rua Major Quedinho, 111 - 18º andar
01050-030 - São Paulo
www.lasproconsultores.com.br
Fone: +55-11-3211-3010
Fax: +55-11-3255-3727

Itália
Edoardo Ricci Avvocati
Via Visconti di Modrone nº 8/10
20122 - Milão
www.edoardoricci.it
Fone: + 39-02 79 47 65
Fax: + 39-02 78 44 97

Este documento é cópia do original, assinado digitalmente por ORESTE NESTOR DE SOUZA LASPRO e Tribunal de Justica do Estado de Sao Paulo, protocolado em 04/12/2020 às 16:06 , sob o número WJMJ20419303650
Para conferir o original, acesse o site https://esaj.tjsp.jus.br/pastadigital/pg/abrirConferenciaDocumento.do, informe o processo 1000800-60.2019.8.26.0514 e código A29ABEB.

LASPRO
CONSULTORES

- **Classe III – Credores Quirografários**:

  - Deságio 79,5% (setenta e nove virgula cinco por cento), e com amortização em 120 (cento e vinte) parcelas mensais e sucessivas, com carência de 20 (vinte) meses, prazo total de recebimento 140 meses.

  - Correção IPCA – Índice de Preços ao Consumidor Amplo, a títulos de juros remuneratórios será pago 0,5% ao ano, e a título de juros de mora será pago 0,5% ao ano, totalizando 1% ao ano entre juros remuneratórios e juros de mora, corrigidos a partir da propositura do plano de recuperação judicial.

  - Início dos pagamentos em 30 dias após a homologação do Plano de Recuperação Judicial e seu Modificativo. Efetuando o pagamento dos juros e correções mensais até o 20º (vigésimo) mês, e a partir do 21º (vigésimo primeiro) mês a amortização do principal + juros e correções em 120 (cento e vinte) parcelas mensais e sucessivas.

Período	Principal	Juros	Parcela	Saldo Devedor
				14.925.302
Ano 01	-	149.253	-	15.074.555
Ano 02	528.216	150.026	577.912	14.646.670
Ano 03	1.595.200	138.535	1.733.735	13.051.470
Ano 04	1.611.152	122.583	1.733.735	11.440.317
Ano 05	1.627.264	106.471	1.733.735	9.813.054
Ano 06	1.643.536	90.199	1.733.735	8.169.517
Ano 07	1.564.936	73.881	1.638.817	6.604.581
Ano 08	1.389.565	59.417	1.448.981	5.215.017
Ano 09	1.403.460	45.521	1.448.981	3.811.556
Ano 10	1.417.495	31.486	1.448.981	2.394.061
Ano 11	1.431.670	17.311	1.448.981	962.392
Ano 12	962.392	3.596	965.988	-

Brasil
Rua Major Quedinho, 111 - 18º andar
01050-030 - São Paulo
www.lasproconsultores.com.br
Fone: +55-11-3211-3010
Fax: +55-11-3255-3727

Itália
Edoardo Ricci Avvocati
Via Visconti di Modrone nº 8/10
20122 - Milão
www.edoardoricci.it
Fone: + 39-02 79 47 65
Fax: + 39-02 78 44 97

Este documento é cópia do original, assinado digitalmente por ORESTE NESTOR DE SOUZA LASPRO e Tribunal de Justica do Estado de Sao Paulo, protocolado em 04/12/2020 às 16:06 , sob o número WJMJ20419303650
Para conferir o original, acesse o site https://esaj.tjsp.jus.br/pastadigital/pg/abrirConferenciaDocumento.do, informe o processo 1000800-60.2019.8.26.0514 e código A29ABEB.

LASPRO
CONSULTORES

- **<u>Classe IV</u> – <u>ME e EPP</u>**

  - Deságio de 48,3% (quarenta e oito virgula três por cento), sobre os créditos com amortização em 120 (cento e vinte) parcelas mensais e sucessivas, com carência de 20 (vinte) meses e prazo total de 140 (cento e quarenta) meses.

  - Correção IPCA – Índice de Preços ao Consumidor Amplo, a títulos de juros remuneratórios será pago 0,5% ao ano, e a título de juros de mora será pago 0,5% ao ano, totalizando 1% ao ano entre juros remuneratórios e juros de mora, corrigidos a partir da propositura do plano de recuperação judicial.

  - Início dos pagamentos 30 (trinta) dias após a homologação do Plano de Recuperação Judicial e seu Modificativo. Efetuando o pagamento dos juros e correções mensais até o 20º (vigésimo) mês, e a partir do 21º (vigésimo primeiro) mês a amortização do principal + juros e correções em 120 (cento e vinte) parcelas mensais e sucessivas.

Credores Parceiros

- **Credores financeiros**

  - Os contratos de empréstimos terão taxas de juros pactuadas livremente entre as partes a cada operação.

  - Os empréstimos deverão ser utilizados como fomento à atividade econômica, tendo vencimento único de 100% do valor emprestado em data estipulada entre as partes a cada empréstimo, desde que superior a 60 (sessenta) dias.

Este documento é cópia do original, assinado digitalmente por ORESTE NESTOR DE SOUZA LASPRO e Tribunal de Justica do Estado de Sao Paulo, protocolado em 04/12/2020 às 16:06 , sob o número WJMJ20419303650
Para conferir o original, acesse o site https://esaj.tjsp.jus.br/pastadigital/pg/abrirConferenciaDocumento.do, informe o processo 1000800-60.2019.8.26.0514 e código A29ABEB.

- Os credores receberão seus créditos destinando-se 2% do valor de cada operação, sendo pagos na mesma data de vencimento do principal emprestado, e será deduzido do saldo devedor da dívida sujeito à recuperação judicial.

- **Credores fornecedores**

  - Amortização em 120 (cento e vinte) parcelas mensais e sucessivas, com carência de 20 (vinte) meses e deságio de 57,5%. O primeiro pagamento ocorrerá no 21º (vigésimo primeiro) mês após a publicação da sentença de homologação do plano de recuperação judicial. Serão pagos os juros e o principal da dívida, conforme demonstrado no fluxo de caixa projetado.

- **Credores Locadores**

  - Redução do deságio de 79,5% (setenta e nove virgula cinco por cento) para 50% (cinquenta por cento), mantendo a carência de 20 (vinte) meses, e a amortização de 60 (sessenta) parcelas mensais e sucessivas.

Alienação de Ativos

- Previsão de venda de ativos, o saldo será integralizado ao caixa da Recuperanda, fomentando, assim, a sua atividade e possibilitando o pagamento a seus credores e o cumprimento do Plano de Recuperação Judicial e seu Modificativo, as premissas das vendas serão por meio de UPI's (unidades produtivas isoladas) e deverão ocorrer em cumprimento à Lei nº 11.101/2005.

Este documento é cópia do original, assinado digitalmente por ORESTE NESTOR DE SOUZA LASPRO e Tribunal de Justica do Estado de Sao Paulo, protocolado em 04/12/2020 às 16:06 , sob o número WJMJ20419303650
Para conferir o original, acesse o site https://esaj.tjsp.jus.br/pastadigital/pg/abrirConferenciaDocumento.do, informe o processo 1000800-60.2019.8.26.0514 e código A29ABEB.

LASPRO
CONSULTORES

IV. DILIGÊNCIAS

Responsável: Sr. Márcio Trevizan

Preposto: Pedro Roberto da Silva

Data: 08.09.2020

Local: Avenida Interlagos, nº 2.225 – Loja 165 – CEP: 04661-100 – Interlagos – São Paulo – SP (Shopping Interlar Home & Office)

Fachada

Loja

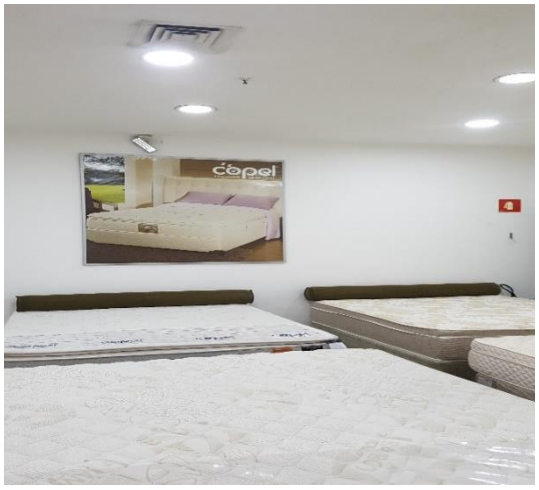

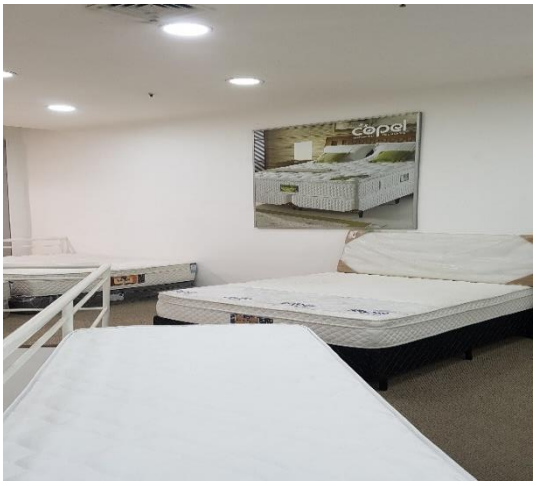

Brasil
Rua Major Quedinho, 111 - 18º andar
01050-030 - São Paulo
www.lasproconsultores.com.br
Fone: +55-11-3211-3010
Fax: +55-11-3255-3727

Itália
Edoardo Ricci Avvocati
Via Visconti di Modrone nº 8/10
20122 - Milão
www.edoardoricci.it
Fone: + 39-02 79 47 65
Fax: + 39-02 78 44 97

Este documento é cópia do original, assinado digitalmente por ORESTE NESTOR DE SOUZA LASPRO e Tribunal de Justica do Estado de Sao Paulo, protocolado em 04/12/2020 às 16:06 , sob o número WJMJ20419303650
Para conferir o original, acesse o site https://esaj.tjsp.jus.br/pastadigital/pg/abrirConferenciaDocumento.do, informe o processo 1000800-60.2019.8.26.0514 e código A29ABEB.

LASPRO
CONSULTORES

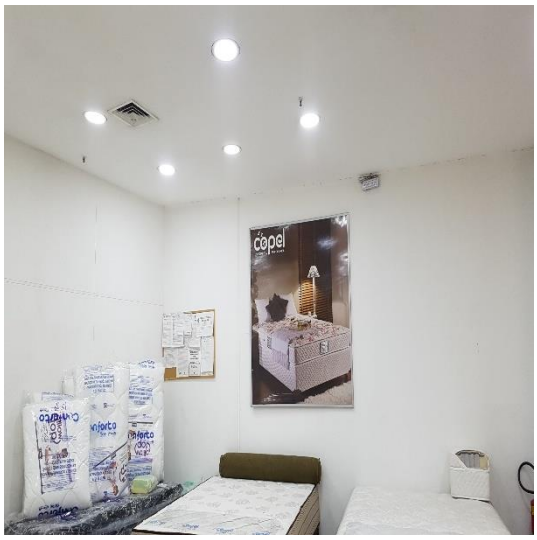

Brasil
Rua Major Quedinho, 111 - 18º andar
01050-030 - São Paulo
www.lasproconsultores.com.br
Fone: +55-11-3211-3010
Fax: +55-11-3255-3727

Itália
Edoardo Ricci Avvocati
Via Visconti di Modrone nº 8/10
20122 - Milão
www.edoardoricci.it
Fone: + 39-02 79 47 65
Fax: + 39-02 78 44 97

Este documento é cópia do original, assinado digitalmente por ORESTE NESTOR DE SOUZA LASPRO e Tribunal de Justica do Estado de Sao Paulo, protocolado em 04/12/2020 às 16:06 , sob o número WJMJ20419303650
Para conferir o original, acesse o site https://esaj.tjsp.jus.br/pastadigital/pg/abrirConferenciaDocumento.do, informe o processo 1000800-60.2019.8.26.0514 e código A29ABEB.

LASPRO
CONSULTORES

Data: 09.09.2020

Local: Rua Voluntários da Pátria, nº 1800 – CEP. 02010-500 – Santana – São Paulo – SP

Fachada

Brasil
Rua Major Quedinho, 111 - 18º andar
01050-030 - São Paulo
www.lasproconsultores.com.br
Fone: +55-11-3211-3010
Fax: +55-11-3255-3727

Itália
Edoardo Ricci Avvocati
Via Visconti di Modrone nº 8/10
20122 - Milão
www.edoardoricci.it
Fone: + 39-02 79 47 65
Fax: + 39-02 78 44 97

Este documento é cópia do original, assinado digitalmente por ORESTE NESTOR DE SOUZA LASPRO e Tribunal de Justica do Estado de Sao Paulo, protocolado em 04/12/2020 às 16:06 , sob o número WJMJ20419303650
Para conferir o original, acesse o site https://esaj.tjsp.jus.br/pastadigital/pg/abrirConferenciaDocumento.do, informe o processo 1000800-60.2019.8.26.0514 e código A29ABEB.

LASPRO
CONSULTORES

Loja

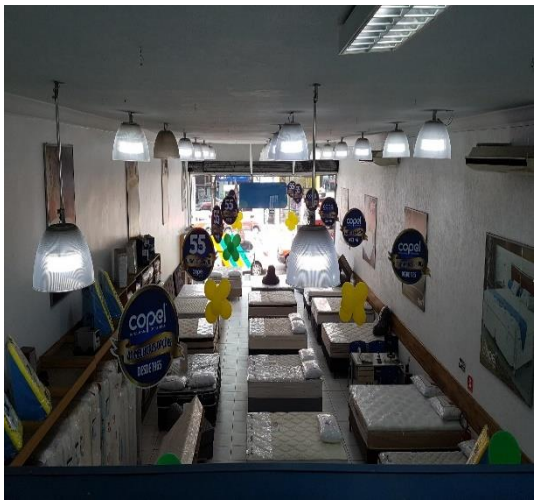

Brasil
Rua Major Quedinho, 111 - 18º andar
01050-030 - São Paulo
www.lasproconsultores.com.br
Fone: +55-11-3211-3010
Fax: +55-11-3255-3727

Itália
Edoardo Ricci Avvocati
Via Visconti di Modrone nº 8/10
20122 - Milão
www.edoardoricci.it
Fone: + 39-02 79 47 65
Fax: + 39-02 78 44 97

72.996 – CM / MM / FAT

Este documento é cópia do original, assinado digitalmente por ORESTE NESTOR DE SOUZA LASPRO e Tribunal de Justica do Estado de Sao Paulo, protocolado em 04/12/2020 às 16:06 , sob o número WJMJ20419303650
Para conferir o original, acesse o site https://esaj.tjsp.jus.br/pastadigital/pg/abrirConferenciaDocumento.do, informe o processo 1000800-60.2019.8.26.0514 e código A29ABEB.

LASPRO
CONSULTORES

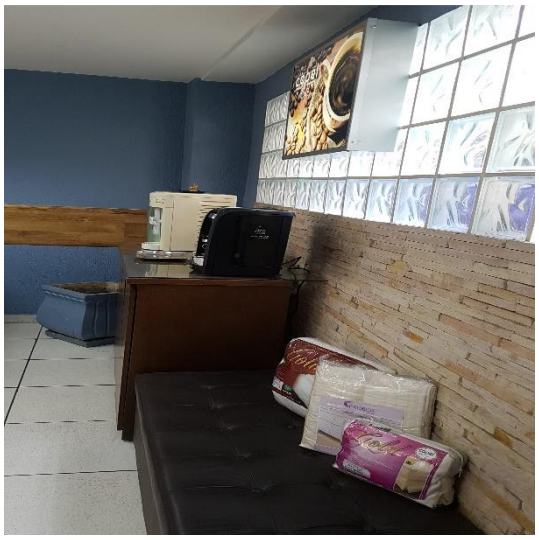

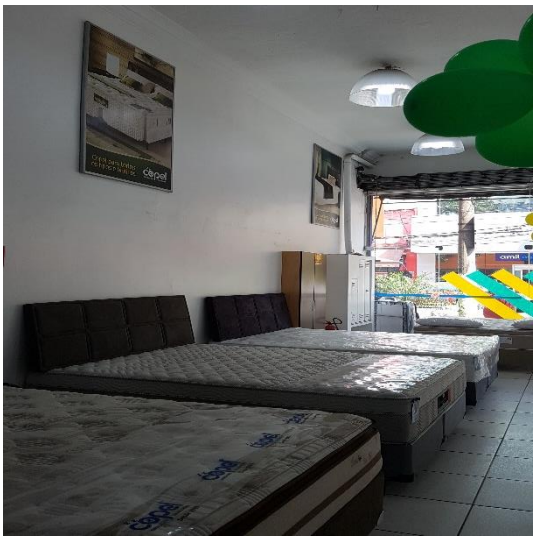

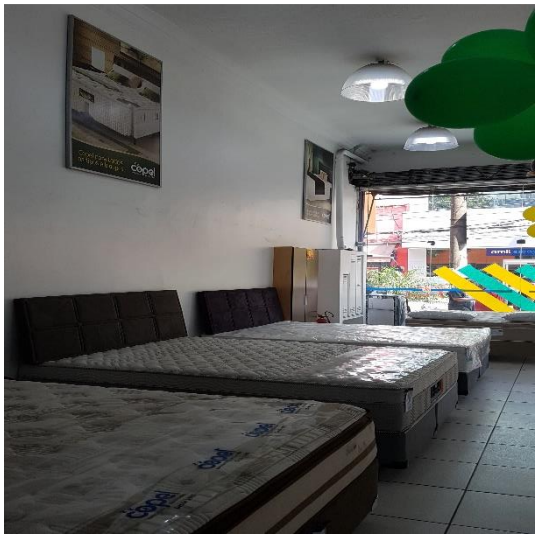

Brasil
Rua Major Quedinho, 111 - 18º andar
01050-030 - São Paulo
www.lasproconsultores.com.br
Fone: +55-11-3211-3010
Fax: +55-11-3255-3727

Itália
Edoardo Ricci Avvocati
Via Visconti di Modrone nº 8/10
20122 - Milão
www.edoardoricci.it
Fone: + 39-02 79 47 65
Fax: + 39-02 78 44 97

72.996 – CM / MM / FAT

Este documento é cópia do original, assinado digitalmente por ORESTE NESTOR DE SOUZA LASPRO e Tribunal de Justica do Estado de Sao Paulo, protocolado em 04/12/2020 às 16:06 , sob o número WJMJ20419303650
Para conferir o original, acesse o site https://esaj.tjsp.jus.br/pastadigital/pg/abrirConferenciaDocumento.do, informe o processo 1000800-60.2019.8.26.0514 e código A29ABEB.

LASPRO
CONSULTORES

Local: Rua Otto Baumgart, nº 500 – Lojas 234/235 – CEP. 02049-900 – Vila Guilherme – São Paulo – SP (Shopping Lar Center)

Fachada

Brasil
Rua Major Quedinho, 111 - 18º andar
01050-030 - São Paulo
www.lasproconsultores.com.br
Fone: +55-11-3211-3010
Fax: +55-11-3255-3727

Itália
Edoardo Ricci Avvocati
Via Visconti di Modrone nº 8/10
20122 - Milão
www.edoardoricci.it
Fone: + 39-02 79 47 65
Fax: + 39-02 78 44 97

Este documento é cópia do original, assinado digitalmente por ORESTE NESTOR DE SOUZA LASPRO e Tribunal de Justica do Estado de Sao Paulo, protocolado em 04/12/2020 às 16:06 , sob o número WJMJ20419303650
Para conferir o original, acesse o site https://esaj.tjsp.jus.br/pastadigital/pg/abrirConferenciaDocumento.do, informe o processo 1000800-60.2019.8.26.0514 e código A29ABEB.

LASPRO
CONSULTORES

Loja

Brasil
Rua Major Quedinho, 111 - 18º andar
01050-030 - São Paulo
www.lasproconsultores.com.br
Fone: +55-11-3211-3010
Fax: +55-11-3255-3727

Itália
Edoardo Ricci Avvocati
Via Visconti di Modrone nº 8/10
20122 - Milão
www.edoardoricci.it
Fone: + 39-02 79 47 65
Fax: + 39-02 78 44 97

72.996 – CM / MM / FAT

Este documento é cópia do original, assinado digitalmente por ORESTE NESTOR DE SOUZA LASPRO e Tribunal de Justica do Estado de Sao Paulo, protocolado em 04/12/2020 às 16:06 , sob o número WJMJ20419303650
Para conferir o original, acesse o site https://esaj.tjsp.jus.br/pastadigital/pg/abrirConferenciaDocumento.do, informe o processo 1000800-60.2019.8.26.0514 e código A29ABEB.

LASPRO
CONSULTORES

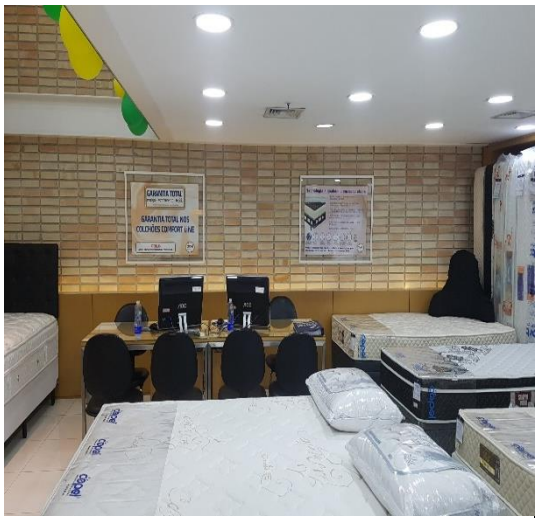

Brasil
Rua Major Quedinho, 111 - 18º andar
01050-030 - São Paulo
www.lasproconsultores.com.br
Fone: +55-11-3211-3010
Fax: +55-11-3255-3727

Itália
Edoardo Ricci Avvocati
Via Visconti di Modrone nº 8/10
20122 - Milão
www.edoardoricci.it
Fone: + 39-02 79 47 65
Fax: + 39-02 78 44 97

72.996 – CM / MM / FAT

Este documento é cópia do original, assinado digitalmente por ORESTE NESTOR DE SOUZA LASPRO e Tribunal de Justica do Estado de Sao Paulo, protocolado em 04/12/2020 às 16:06 , sob o número WJMJ20419303650
Para conferir o original, acesse o site https://esaj.tjsp.jus.br/pastadigital/pg/abrirConferenciaDocumento.do, informe o processo 1000800-60.2019.8.26.0514 e código A29ABEB.

LASPRO
CONSULTORES

Data: 10.09.2020

Local: Avenida Pires do Rio, nº 4.150 – Lote 18 – Quadra G – CEP. 08240-230 - Itaquera – São Paulo – SP

Fachada

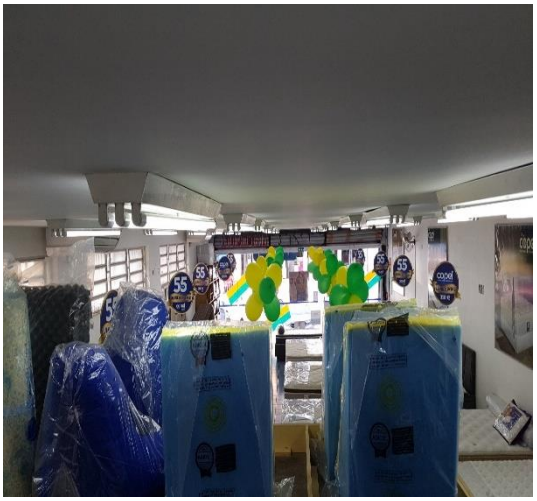

Brasil
Rua Major Quedinho, 111 - 18º andar
01050-030 - São Paulo
www.lasproconsultores.com.br
Fone: +55-11-3211-3010
Fax: +55-11-3255-3727

Itália
Edoardo Ricci Avvocati
Via Visconti di Modrone nº 8/10
20122 - Milão
www.edoardoricci.it
Fone: + 39-02 79 47 65
Fax: + 39-02 78 44 97

Este documento é cópia do original, assinado digitalmente por ORESTE NESTOR DE SOUZA LASPRO e Tribunal de Justica do Estado de Sao Paulo, protocolado em 04/12/2020 às 16:06 , sob o número WJMJ20419303650
Para conferir o original, acesse o site https://esaj.tjsp.jus.br/pastadigital/pg/abrirConferenciaDocumento.do, informe o processo 1000800-60.2019.8.26.0514 e código A29ABEB.

LASPRO
CONSULTORES

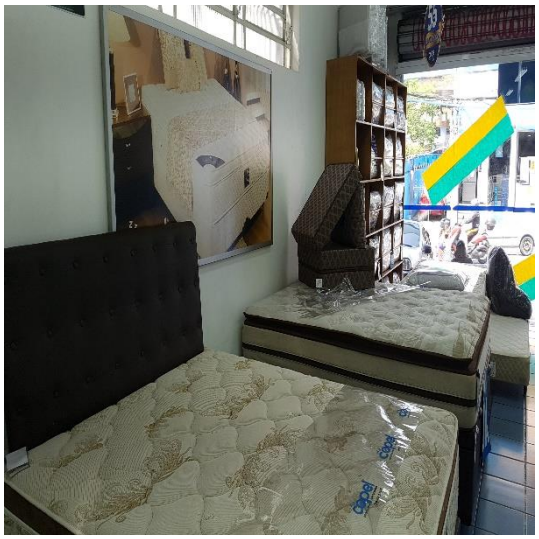

Brasil
Rua Major Quedinho, 111 - 18º andar
01050-030 - São Paulo
www.lasproconsultores.com.br
Fone: +55-11-3211-3010
Fax: +55-11-3255-3727

Itália
Edoardo Ricci Avvocati
Via Visconti di Modrone nº 8/10
20122 - Milão
www.edoardoricci.it
Fone: + 39-02 79 47 65
Fax: + 39-02 78 44 97

Este documento é cópia do original, assinado digitalmente por ORESTE NESTOR DE SOUZA LASPRO e Tribunal de Justica do Estado de Sao Paulo, protocolado em 04/12/2020 às 16:06 , sob o número WJMJ20419303650
Para conferir o original, acesse o site https://esaj.tjsp.jus.br/pastadigital/pg/abrirConferenciaDocumento.do, informe o processo 1000800-60.2019.8.26.0514 e código A29ABEB.

LASPRO
CONSULTORES

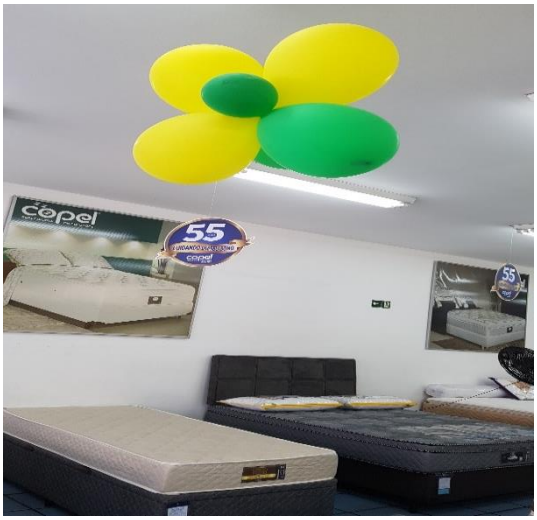

Data: 11.09.2020

Local: Rua Coronel Souza Franco, nº 823 – CEP. 08710-025 – Centro - Mogi das Cruzes

Fachada

Brasil
Rua Major Quedinho, 111 - 18º andar
01050-030 - São Paulo
www.lasproconsultores.com.br
Fone: +55-11-3211-3010
Fax: +55-11-3255-3727

Itália
Edoardo Ricci Avvocati
Via Visconti di Modrone nº 8/10
20122 - Milão
www.edoardoricci.it
Fone: + 39-02 79 47 65
Fax: + 39-02 78 44 97

Este documento é cópia do original, assinado digitalmente por ORESTE NESTOR DE SOUZA LASPRO e Tribunal de Justica do Estado de Sao Paulo, protocolado em 04/12/2020 às 16:06 , sob o número WJMJ20419303650
Para conferir o original, acesse o site https://esaj.tjsp.jus.br/pastadigital/pg/abrirConferenciaDocumento.do, informe o processo 1000800-60.2019.8.26.0514 e código A29ABEB.

LASPRO
CONSULTORES

Brasil
Rua Major Quedinho, 111 - 18º andar
01050-030 - São Paulo
www.lasproconsultores.com.br
Fone: +55-11-3211-3010
Fax: +55-11-3255-3727

Itália
Edoardo Ricci Avvocati
Via Visconti di Modrone nº 8/10
20122 - Milão
www.edoardoricci.it
Fone: + 39-02 79 47 65
Fax: + 39-02 78 44 97

Este documento é cópia do original, assinado digitalmente por ORESTE NESTOR DE SOUZA LASPRO e Tribunal de Justica do Estado de Sao Paulo, protocolado em 04/12/2020 às 16:06 , sob o número WJMJ20419303650
Para conferir o original, acesse o site https://esaj.tjsp.jus.br/pastadigital/pg/abrirConferenciaDocumento.do, informe o processo 1000800-60.2019.8.26.0514 e código A29ABEB.

LASPRO
CONSULTORES

Brasil
Rua Major Quedinho, 111 - 18º andar
01050-030 - São Paulo
www.lasproconsultores.com.br
Fone: +55-11-3211-3010
Fax: +55-11-3255-3727

Itália
Edoardo Ricci Avvocati
Via Visconti di Modrone nº 8/10
20122 - Milão
www.edoardoricci.it
Fone: + 39-02 79 47 65
Fax: + 39-02 78 44 97

72.996 – CM / MM / FAT

Este documento é cópia do original, assinado digitalmente por ORESTE NESTOR DE SOUZA LASPRO e Tribunal de Justica do Estado de Sao Paulo, protocolado em 04/12/2020 às 16:06 , sob o número WJMJ20419303650
Para conferir o original, acesse o site https://esaj.tjsp.jus.br/pastadigital/pg/abrirConferenciaDocumento.do, informe o processo 1000800-60.2019.8.26.0514 e código A29ABEB.

LASPRO
CONSULTORES

Data: 14.09.2020

Local: Avenida Tucuruvi, nº 668 – CEP. 02304-002 - Tucuruvi – São Paulo – SP

Fachada

Loja

Brasil
Rua Major Quedinho, 111 - 18º andar
01050-030 - São Paulo
www.lasproconsultores.com.br
Fone: +55-11-3211-3010
Fax: +55-11-3255-3727

Itália
Edoardo Ricci Avvocati
Via Visconti di Modrone nº 8/10
20122 - Milão
www.edoardoricci.it
Fone: + 39-02 79 47 65
Fax: + 39-02 78 44 97

Este documento é cópia do original, assinado digitalmente por ORESTE NESTOR DE SOUZA LASPRO e Tribunal de Justica do Estado de Sao Paulo, protocolado em 04/12/2020 às 16:06 , sob o número WJMJ20419303650
Para conferir o original, acesse o site https://esaj.tjsp.jus.br/pastadigital/pg/abrirConferenciaDocumento.do, informe o processo 1000800-60.2019.8.26.0514 e código A29ABEB.

LASPRO
CONSULTORES

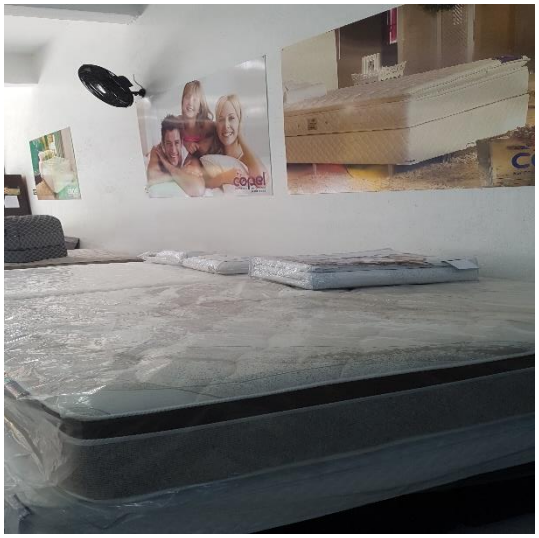

Brasil
Rua Major Quedinho, 111 - 18º andar
01050-030 - São Paulo
www.lasproconsultores.com.br
Fone: +55-11-3211-3010
Fax: +55-11-3255-3727

Itália
Edoardo Ricci Avvocati
Via Visconti di Modrone nº 8/10
20122 - Milão
www.edoardoricci.it
Fone: + 39-02 79 47 65
Fax: + 39-02 78 44 97

Este documento é cópia do original, assinado digitalmente por ORESTE NESTOR DE SOUZA LASPRO e Tribunal de Justica do Estado de Sao Paulo, protocolado em 04/12/2020 às 16:06 , sob o número WJMJ20419303650
Para conferir o original, acesse o site https://esaj.tjsp.jus.br/pastadigital/pg/abrirConferenciaDocumento.do, informe o processo 1000800-60.2019.8.26.0514 e código A29ABEB.

LASPRO
CONSULTORES

Data: 15.09.2020

Local: Avenida Dom Pedro II, nº 2718 – CEP. 0980-001 – Bairro Campestre - Santo André – SP

Fachada

Brasil
Rua Major Quedinho, 111 - 18º andar
01050-030 - São Paulo
www.lasproconsultores.com.br
Fone: +55-11-3211-3010
Fax: +55-11-3255-3727

Itália
Edoardo Ricci Avvocati
Via Visconti di Modrone nº 8/10
20122 - Milão
www.edoardoricci.it
Fone: + 39-02 79 47 65
Fax: + 39-02 78 44 97

Este documento é cópia do original, assinado digitalmente por ORESTE NESTOR DE SOUZA LASPRO e Tribunal de Justica do Estado de Sao Paulo, protocolado em 04/12/2020 às 16:06 , sob o número WJMJ20419303650
Para conferir o original, acesse o site https://esaj.tjsp.jus.br/pastadigital/pg/abrirConferenciaDocumento.do, informe o processo 1000800-60.2019.8.26.0514 e código A29ABEB.

LASPRO
CONSULTORES

Loja

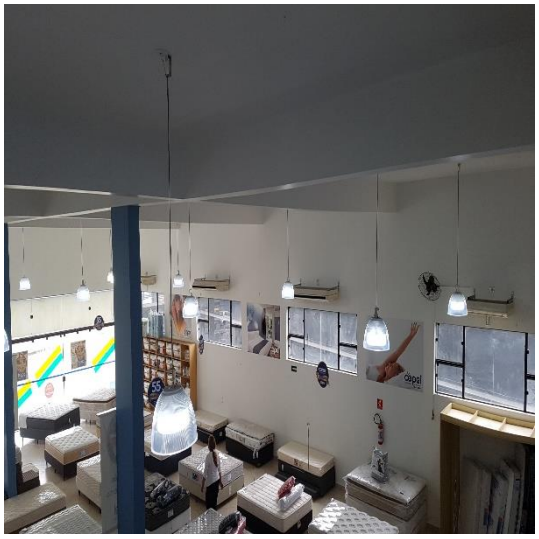

Brasil
Rua Major Quedinho, 111 - 18º andar
01050-030 - São Paulo
www.lasproconsultores.com.br
Fone: +55-11-3211-3010
Fax: +55-11-3255-3727

Itália
Edoardo Ricci Avvocati
Via Visconti di Modrone nº 8/10
20122 - Milão
www.edoardoricci.it
Fone: + 39-02 79 47 65
Fax: + 39-02 78 44 97

72.996 – CM / MM / FAT

Este documento é cópia do original, assinado digitalmente por ORESTE NESTOR DE SOUZA LASPRO e Tribunal de Justica do Estado de Sao Paulo, protocolado em 04/12/2020 às 16:06 , sob o número WJMJ20419303650
Para conferir o original, acesse o site https://esaj.tjsp.jus.br/pastadigital/pg/abrirConferenciaDocumento.do, informe o processo 1000800-60.2019.8.26.0514 e código A29ABEB.

LASPRO
CONSULTORES

Brasil
Rua Major Quedinho, 111 - 18º andar
01050-030 - São Paulo
www.lasproconsultores.com.br
Fone: +55-11-3211-3010
Fax: +55-11-3255-3727

Itália
Edoardo Ricci Avvocati
Via Visconti di Modrone nº 8/10
20122 - Milão
www.edoardoricci.it
Fone: + 39-02 79 47 65
Fax: + 39-02 78 44 97

72.996 – CM / MM / FAT

Este documento é cópia do original, assinado digitalmente por ORESTE NESTOR DE SOUZA LASPRO e Tribunal de Justica do Estado de Sao Paulo, protocolado em 04/12/2020 às 16:06 , sob o número WJMJ20419303650
Para conferir o original, acesse o site https://esaj.tjsp.jus.br/pastadigital/pg/abrirConferenciaDocumento.do, informe o processo 1000800-60.2019.8.26.0514 e código A29ABEB.

LASPRO
CONSULTORES

Local: Avenida Portugal, nº 1.013 – CEP. 09040-011 – Centro – Santo André – SP

Fachada

Brasil
Rua Major Quedinho, 111 - 18º andar
01050-030 - São Paulo
www.lasproconsultores.com.br
Fone: +55-11-3211-3010
Fax: +55-11-3255-3727

Itália
Edoardo Ricci Avvocati
Via Visconti di Modrone nº 8/10
20122 - Milão
www.edoardoricci.it
Fone: + 39-02 79 47 65
Fax: + 39-02 78 44 97

72.996 – CM / MM / FAT

Este documento é cópia do original, assinado digitalmente por ORESTE NESTOR DE SOUZA LASPRO e Tribunal de Justica do Estado de Sao Paulo, protocolado em 04/12/2020 às 16:06 , sob o número WJMJ20419303650
Para conferir o original, acesse o site https://esaj.tjsp.jus.br/pastadigital/pg/abrirConferenciaDocumento.do, informe o processo 1000800-60.2019.8.26.0514 e código A29ABEB.

LASPRO
CONSULTORES

Loja

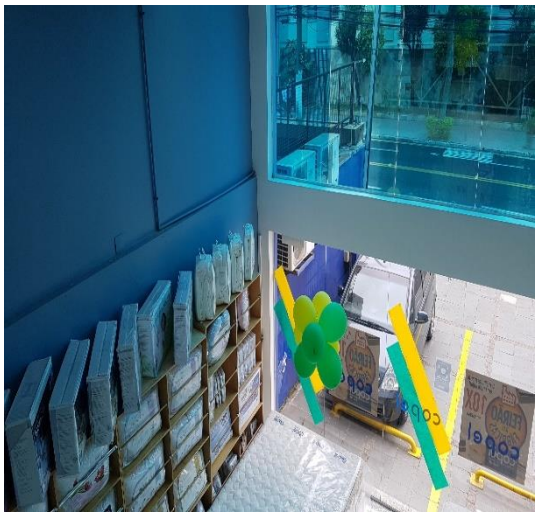

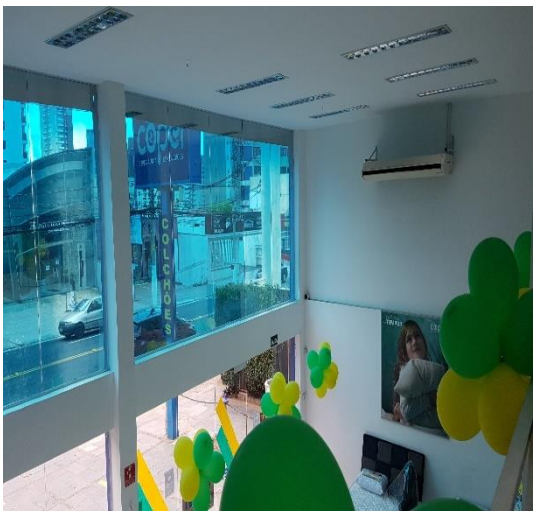

Brasil
Rua Major Quedinho, 111 - 18º andar
01050-030 - São Paulo
www.lasproconsultores.com.br
Fone: +55-11-3211-3010
Fax: +55-11-3255-3727

Itália
Edoardo Ricci Avvocati
Via Visconti di Modrone nº 8/10
20122 - Milão
www.edoardoricci.it
Fone: + 39-02 79 47 65
Fax: + 39-02 78 44 97

72.996 – CM / MM / FAT

Este documento é cópia do original, assinado digitalmente por ORESTE NESTOR DE SOUZA LASPRO e Tribunal de Justica do Estado de Sao Paulo, protocolado em 04/12/2020 às 16:06 , sob o número WJMJ20419303650
Para conferir o original, acesse o site https://esaj.tjsp.jus.br/pastadigital/pg/abrirConferenciaDocumento.do, informe o processo 1000800-60.2019.8.26.0514 e código A29ABEB.

LASPRO
CONSULTORES

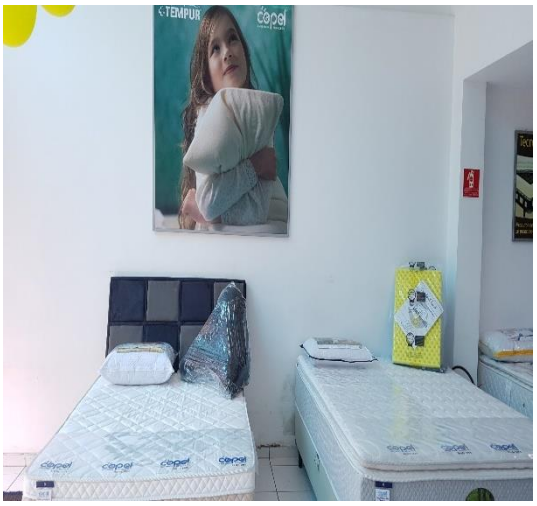

Brasil
Rua Major Quedinho, 111 - 18º andar
01050-030 - São Paulo
www.lasproconsultores.com.br
Fone: +55-11-3211-3010
Fax: +55-11-3255-3727

Itália
Edoardo Ricci Avvocati
Via Visconti di Modrone nº 8/10
20122 - Milão
www.edoardoricci.it
Fone: + 39-02 79 47 65
Fax: + 39-02 78 44 97

72.996 – CM / MM / FAT

Este documento é cópia do original, assinado digitalmente por ORESTE NESTOR DE SOUZA LASPRO e Tribunal de Justica do Estado de Sao Paulo, protocolado em 04/12/2020 às 16:06 , sob o número WJMJ20419303650
Para conferir o original, acesse o site https://esaj.tjsp.jus.br/pastadigital/pg/abrirConferenciaDocumento.do, informe o processo 1000800-60.2019.8.26.0514 e código A29ABEB.

LASPRO
CONSULTORES

Data: 18.09.2020

Local: Rua Coronel Silva Teles, nº 246/252 – CEP. 13024-000 – Bairro Cambuí – Campinas – SP

Fachada

Loja

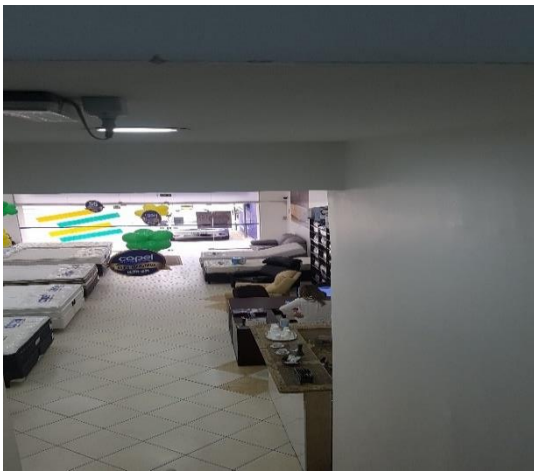

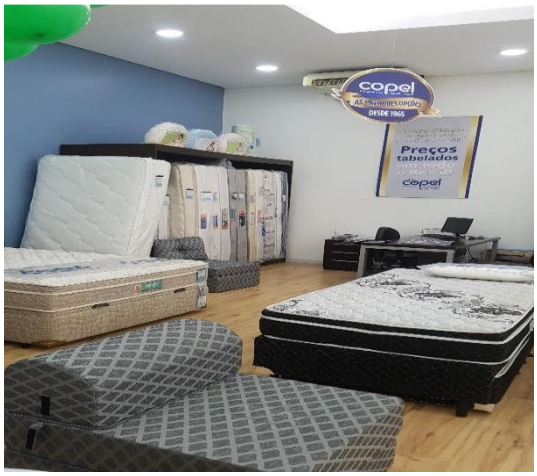

Brasil
Rua Major Quedinho, 111 - 18º andar
01050-030 - São Paulo
www.lasproconsultores.com.br
Fone: +55-11-3211-3010
Fax: +55-11-3255-3727

Itália
Edoardo Ricci Avvocati
Via Visconti di Modrone nº 8/10
20122 - Milão
www.edoardoricci.it
Fone: + 39-02 79 47 65
Fax: + 39-02 78 44 97

Este documento é cópia do original, assinado digitalmente por ORESTE NESTOR DE SOUZA LASPRO e Tribunal de Justica do Estado de Sao Paulo, protocolado em 04/12/2020 às 16:06 , sob o número WJMJ20419303650
Para conferir o original, acesse o site https://esaj.tjsp.jus.br/pastadigital/pg/abrirConferenciaDocumento.do, informe o processo 1000800-60.2019.8.26.0514 e código A29ABEB.

LASPRO
CONSULTORES

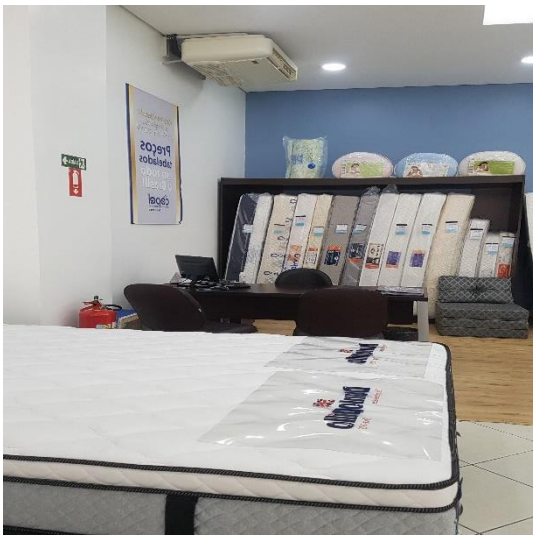

Brasil
Rua Major Quedinho, 111 - 18º andar
01050-030 - São Paulo
www.lasproconsultores.com.br
Fone: +55-11-3211-3010
Fax: +55-11-3255-3727

Itália
Edoardo Ricci Avvocati
Via Visconti di Modrone nº 8/10
20122 - Milão
www.edoardoricci.it
Fone: + 39-02 79 47 65
Fax: + 39-02 78 44 97

72.996 – CM / MM / FAT

Este documento é cópia do original, assinado digitalmente por ORESTE NESTOR DE SOUZA LASPRO e Tribunal de Justica do Estado de Sao Paulo, protocolado em 04/12/2020 às 16:06 , sob o número WJMJ20419303650
Para conferir o original, acesse o site https://esaj.tjsp.jus.br/pastadigital/pg/abrirConferenciaDocumento.do, informe o processo 1000800-60.2019.8.26.0514 e código A29ABEB.

V. CONCLUSÃO

43. Nos meses analisados, verifica-se que a **COPEL** mantém atividade operacional, contudo, devido ao elevado gasto incorrido, principalmente com as despesas de vendas e aos custos, auferiram prejuízos contábeis nos meses de agosto e setembro de 2020, mantendo de forma acumulada no exercício de 2020, situação financeira deficitária.

44. Ademais, demonstra alto endividamento com obrigações fiscais e encargos trabalhistas.

45. Conforme notícia, publicada no site **ABIESV**[2], em 22 de outubro de 2020:

[2] *http://portaldovarejo.com.br/setor-de-moveis-e-colchoes-foi-um-dos-menos-impactados-segundo-pesquisa-do-iemi-inteligencia-de-mercado/*

Este documento é cópia do original, assinado digitalmente por ORESTE NESTOR DE SOUZA LASPRO e Tribunal de Justica do Estado de Sao Paulo, protocolado em 04/12/2020 às 16:06 , sob o número WJMJ20419303650
Para conferir o original, acesse o site https://esaj.tjsp.jus.br/pastadigital/pg/abrirConferenciaDocumento.do, informe o processo 1000800-60.2019.8.26.0514 e código A29ABEB.

"Todos os setores foram impactados com a pandemia no Brasil, alguns menos e outros mais. Os setores menos impactados foram os que estavam ativos no e-commerce e com seus canais de vendas preservados. Além disso, alguns foram favorecidos pelo comportamento do consumidor, que se encontrava isolado em casa, como foi o caso dos setores de móveis e colchões, de alimentos (mercados), produtos de higiene pessoal, medicamentos, materiais de construção, entre outros", explica Marcelo Villin Prado, sócio-diretor do renomado instituto IEMI – Inteligência de Mercado, responsável pela pesquisa que traz estes novos dados de mercado".

46. A pandemia não afetou o mercado de móveis e utensílios, conforme noticiado, apontando crescimento no setor, tendo a **COPEL** apresentado, a partir de maio de 2020, constante crescimento na comercialização de seus produtos.

47. Entretanto, nos meses de agosto a setembro de 2020, apresentou leve queda em relação ao mês de julho de 2020, quando atingiu pico de vendas, e mantendo média mensal do último semestre de faturamento do exercício de 2019.

VI. ENCERRAMENTO

48. A Administradora Judicial informa que toda a documentação verificada para a elaboração do presente relatório encontra-se a disposição dos interessados, mediante agendamento prévio.

Este documento é cópia do original, assinado digitalmente por ORESTE NESTOR DE SOUZA LASPRO e Tribunal de Justica do Estado de Sao Paulo, protocolado em 04/12/2020 às 16:06 , sob o número WJMJ20419303650
Para conferir o original, acesse o site https://esaj.tjsp.jus.br/pastadigital/pg/abrirConferenciaDocumento.do, informe o processo 1000800-60.2019.8.26.0514 e código A29ABEB.

LASPRO
CONSULTORES

49. Sendo o que havia a relatar, a Administradora Judicial permanece à disposição de Vossa Excelência, do Ministério Público e demais interessados.

São Paulo, 4 de dezembro de 2020.

LASPRO CONSULTORES LTDA.
Administradora Judicial
Oreste Nestor de Souza Laspro
OAB/SP nº 98.628

Brasil
Rua Major Quedinho, 111 - 18º andar
01050-030 - São Paulo
www.lasproconsultores.com.br
Fone: +55-11-3211-3010
Fax: +55-11-3255-3727

Itália
Edoardo Ricci Avvocati
Via Visconti di Modrone nº 8/10
20122 - Milão
www.edoardoricci.it
Fone: + 39-02 79 47 65
Fax: + 39-02 78 44 97

Este documento é cópia do original, assinado digitalmente por ORESTE NESTOR DE SOUZA LASPRO e Tribunal de Justica do Estado de Sao Paulo, protocolado em 04/12/2020 às 16:06 , sob o número WJMJ20419303650
Para conferir o original, acesse o site https://esaj.tjsp.jus.br/pastadigital/pg/abrirConferenciaDocumento.do, informe o processo 1000800-60.2019.8.26.0514 e código A29ABEB.